



propenas
PROFESI PENDAMPING NASIONAL

COMPANY PROFILE



LAYANAN PROPENAS :

-  Konsultasi & Pendampingan
-  Kurasi Produk Unggulan
-  Pelatihan & Mentoring
-  Sosial dan Lingkungan
-  Fasilitasi & Kerjasama Pasar
-  Event
-  Legalitas dan Advokasi
-  Rantai Pasok & Jaringan Pasar International
-  GEDSI (Gender Equality, Disability, and Social Inclusion)
-  Sertifikasi BNSP, Sertifikasi Produk dan Izin Edar



propenas22@gmail.com



+62 0858. 5700. 1580



[propenas1212](https://www.instagram.com/propenas1212)



propenas22@gmail.com



+62 0858. 5700. 1580



[propenas1212](https://www.instagram.com/propenas1212)

DAFTAR ISI

- 01 Tentang Propenas
- 02 Kata Pengantar
- 03 Visi
- 04 Misi
- 05 Layanan
- 06 Profil Tim
- 07 Mitra Kegiatan dan Layanan Pelatihan
- 08 Kontak Kami



propenas22@gmail.com



+62 0858. 5700. 1580



[propenas1212](https://www.instagram.com/propenas1212)



KATA PENGANTAR

Puji syukur kami panjatkan ke hadirat Tuhan Yang Maha Esa, karena rahmat sertakaruniaNya maka Profil "PROPENAS" ini dapat di susun. Profil PROPENAS ini merupakan suatu sarana yang dapat digunakan untuk menginformasikan tentang keberadaan dan kegiatan dari Perkumpulan Lembaga Profesi Pendamping Nasional yang diharapkan dapat menjadi wadah bagi para pendamping di seluruh Indonesia yang bertujuan untuk :

1. Mengembangkan dan meningkatkan ketrampilan , pengetahuan dan kesejahteraan masyarakat melalui kegiatan pemberdayaan dan Pendampingan
2. Berorientasi pada Pembinaan , pendampingan bagi masyarakat secara umum
3. Meningkatkan dan mewujudkan pendamping yang profesional, berkualitas dan sejahtera.
4. Meningkatkan perlindungan dan Advokasi bagi Pendamping dan Masyarakat

Pemaparan data dan profil PROPENAS ini masih jauh dari kata sempurna, untuk itu kritik dan saran membangun sangat kami harapkan untuk perbaikan di tahun mendatang.

Akhirnya kami menyampaikan terima kasih kepada semua pihak yang telah membantu dalam penyediaan data serta penyusunan profil ini. Semoga Tuhan Yang Maha Esa senantiasa memberikan petunjukNya serta memberikan kekuatan kepada kita semua dalam menebar kebaikan dan kebermanfaatn bagi para pendamping dan KUMKM di Seluruh Indonesia.

Banten, Desember 2022
PROPENAS



propenas22@gmail.com



+62 0858. 5700. 1580



[propenas1212](https://www.instagram.com/propenas1212)

TENTANG PROPENAS



PROPENAS adalah kepanjangan dari Perhimpunan Profesi Pendamping Nasional, yang di gagas oleh Konsultan PLUT Selindo, PROPENAS di dirikan pada tanggal, 12 Desember 2022. Dengan Badan Hukum PROPENAS berbentuk Perkumpulan. Dengan **SK KEMENKUMHAN No. AHU-0007255.AH.01.07.TAHUN 2023** Tentang Pengesahan Pendirian Perkumpulan Profesi Pendamping Nasional. Yang berkedudukan di Kota Serang, Provinsi Banten. Anggota PROPENAS terdiri dari para Pendamping – Pendamping, Lembaga atau Individu sebagai pemerhati dan penggiat dalam masyarakat umumnya dan KUMKM Khususnya.

PROPENAS melaksanakan Deklarasi pada 28 Oktober 2023 di Daerah Istimewa Yogyakarta, dengan di hadiri oleh Pemda DIY, Lembaga – Lembaga Komunitas Nasional, Pers dan Dewan Pimpinan Nasional PROPENAS yang di laksanakan secara daring dan luring.

PROPENAS Mempunyai Nilai – Nilai Perjuangan; Keadilan; Kemandirian; Profesional; Kebersamaan; Kekeluargaan; Anti pemerasan; Anti korupsi; Kesetaraan dan tanpa diskriminasi; Solidaritas Nasional dan Internasional.

PROPENAS sebagai perkumpulan PROPENAS bersifat : Bebas terbuka; Demokratis; Bertanggungjawab. Serta PROPENAS memiliki fungsi sebagai :

- Berorientasi pada Pembinaan , pendampingan bagi KUMKM
- Mewujudkan Konsultan dan pendamping KUMKM profesional, berkualitas dan sejahtera.
- Sebagai Advokasi dan perlindungan hukum bagi Konsultan Pendamping dan KUMKM



propenas22@gmail.com



+62 0858. 5700. 1580



[propenas1212](https://www.instagram.com/propenas1212)

STRUKTUR PROPENAS



STRUKTUR ORGANISASI DEWAN PIMPINAN NASIONAL PERHIMPUNAN PROFESI PENDAMPING NASIONAL TAHUN 2022 - 2027

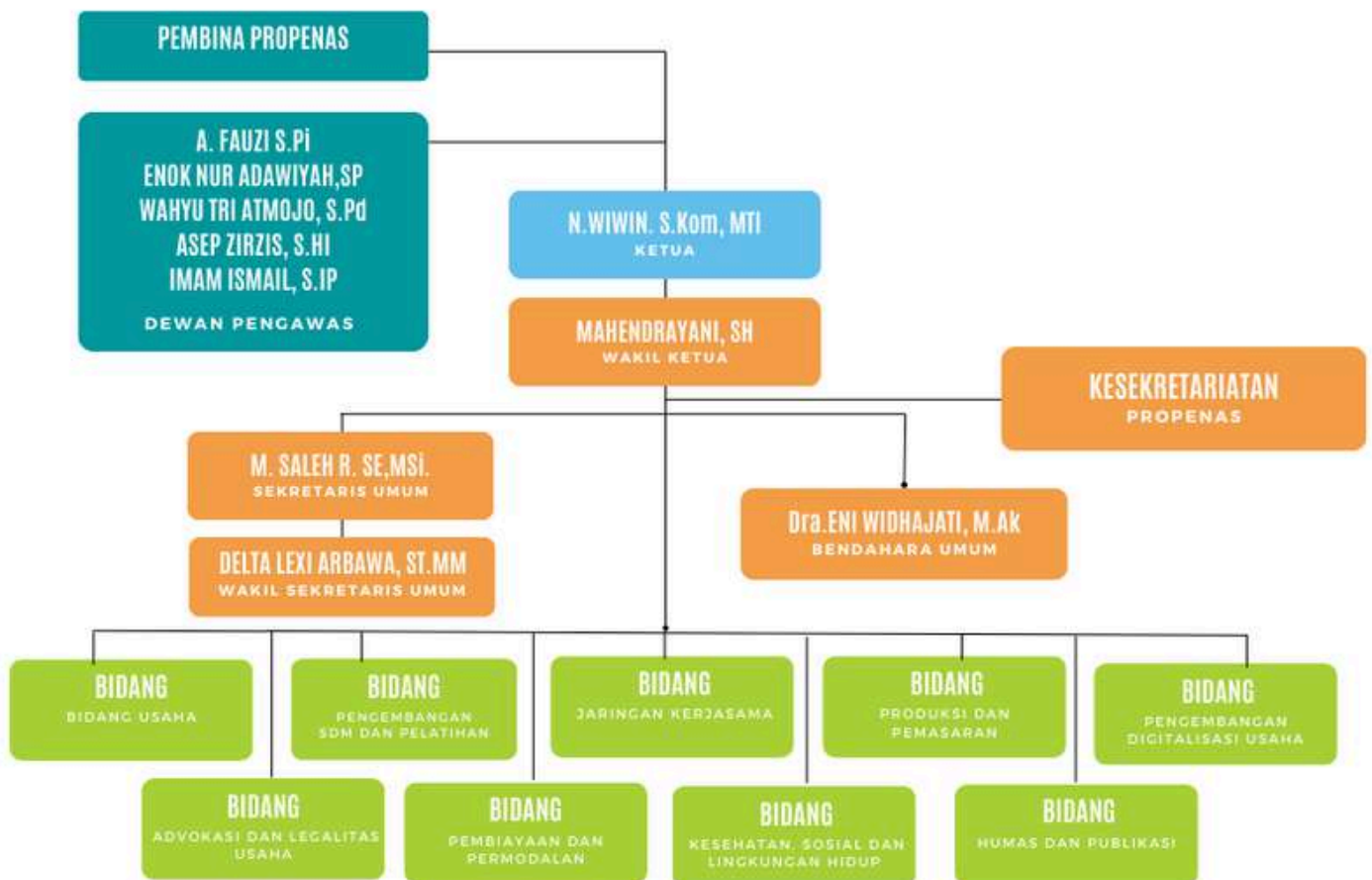

Jaringan Anggota : 38 Provinsi di Indonesia
Melalui Jaringan PLUT KUMKM, Pemda, Asosias, Komunitas, Ormas,
Universitas dan Individu



propenas22@gmail.com



+62 0858. 5700. 1580



propenas1212

VISI

PROPENAS

“Menjadi Lembaga Profesi Konsultan Pendamping Terkemuka Yang Memiliki Kualitas, Kreadibilitas dan Kompetensi Yang Terbaik untuk Koperasi dan UMKM Di Seluruh Indonesia”

PROPENAS berkomitmen untuk menjadi Lembaga Profesi Pendamping terkemuka yang memiliki kualitas yang mumpuni untuk melakukan segala pekerjaan pendampingan bagi KUMKM khususnya dan masyarakat umumnya, dengan memiliki kreadibilitas dan kompetensi yang berdasarkan pada keahlian para pendamping dalam melakukan setiap hal pekerjaan yang di laksanakan dalam proses pendampingan kepada KUMKM di seluruh Indonesia dengan harapan dengan keberadaan PROPENAS bisa membantu pemerintah dalam mendorong peningkatan ekonomi masyarakat di seluruh Indonesia melalui pembinaan KUMKM.



propenas22@gmail.com



+62 0858. 5700. 1580



[propenas1212](https://www.instagram.com/propenas1212)

MISI PROPENAS

- Membangun Kolaborasi Dan Kerjasama Antar Lembaga Terkait, Untuk Kemajuan Organisasi
- Mendorong Anggota Untuk Mengikuti Pendidikan Dan Pelatihan Profesi Untuk Menunjang Kinerja
- Membangun Kerjasama dan Pengembangan Unit Usaha Untuk Kesejahteraan Anggota
- Mendorong Koperasi dan UMKM dalam Pengembangan Digitalisasi dan Memperoleh Legalitas Usaha
- Memberikan Akses Permodalan dan Akses Pasar bagi Koperasi dan UMKM
- Memberikan Pendidikan, Pelatihan dalam upaya Peningkatan SDM Bagi Koperasi dan UMKM



propenas22@gmail.com



+62 0858. 5700. 1580



[propenas1212](https://www.instagram.com/propenas1212)



LAYANAN PROPENAS

- **PENGEMBANGAN SDM DAN PELATIHAN**

Untuk meningkatkan kualitas anggota organisasi sehingga dapat menghasilkan produk dan layanan dengan kualitas yang baik untuk pencapaian target yang telah direncanakan. Bidang ini juga bertujuan untuk mencapai penguasaan keahlian (skill) dan pengetahuan pada bidang pendampingan yang tengah digeluti oleh masing – masing pendamping, serta softskill dari masing – masing anggota, organisasi, KUMKM, dan Masyarakat yang membutuhkan.

- **PEMBIAYAAN DAN PERMODALAN**

Membantu memberikan fasilitasi pembiayaan atau penyediaan modal untuk perkembangan usaha pendamping, anggota, organisasi, KUMKM, dan Masyarakat yang membutuhkan. Dengan persyaratan atau mewajibkan pihak yang dibiayai untuk mengembalikan uang atau tagihan tersebut setelah jangka waktu yang sudah disepakati bersama dengan imbalan maupun tanpa imbalan dan bagi hasil.



propenas22@gmail.com



+62 0858. 5700. 1580



[propenas1212](https://www.instagram.com/propenas1212)

LAYANAN PROPENAS

- **KELEMBAGAAN DAN ADVOKASI**

Membantu memfasilitasi perizinan produk KUMKM dan pembentukan, pematapan kelembagaan, perizinan – perizinan, memberikan advokasi dalam perlindungan dan kemudahan usaha bagi KUMKM, penguatan sentra/klaster/kawasan serta pendataan kelembagaan KUMKM yang menjadi anggota PROPENAS. Serta mendorong tumbuhnya lembaga – lembaga baru untuk peningkatan sektor ekonomi kreatif yang mandiri dan kompetitif.

- **PENGEMBANGAN USAHA**

Melakukan analisis pasar untuk menentukan peluang bisnis guna mencari peluang untuk memperluas jangkauan pelanggan dan mempertahankan relasi dengan klien saat ini, Berkolaborasi dengan divisi lain untuk memenuhi kebutuhan pasar dan klien serta Merancang dan mempresentasikan rencana bisnis perusahaan. Mengawasi perkembangan bisnis dan memantau perubahannya secara berkala, Memahami produk perusahaan, posisi bisnis, dan kinerja kompetitor serta melakukan kolaborasi dengan bagian pemasaran untuk memperoleh prospek klien baru yang menjanjikan guna mengembangkan organisasi untuk mensejahterakan, mengembangkan usaha pendamping, anggota, organisasi, KUMKM, dan Masyarakat yang membutuhkan.

- **DIGITALISASI USAHA**

Menggunakan perkembangan teknologi dan trend terbaru dalam industri IT untuk memperbarui pengetahuan dan keterampilan pendamping dan KUMKM agar dapat memanfaatkan teknologi untuk perkembangan usaha serta dapat berkomunikasi secara efektif dengan anggota tim. Bidang ini juga dapat memudahkan untuk pengaksesan data dan penyusunan strategi dalam membuat rencana bisnis sesuai dengan target/tujuan yang sudah ditetapkan. Berkolaborasi dengan bidang lain guna mendorong terwujudnya pemanfaatan teknologi yang maksimal bagi perkembangan usaha, pendamping, anggota, organisasi, KUMKM, dan Masyarakat yang membutuhkan.



propenas22@gmail.com



+62 0858. 5700. 1580



[propenas1212](https://www.instagram.com/propenas1212)

LAYANAN PROPENAS

- **PRODUKSI DAN PEMASARAN**

Memberikan dukungan pengembangan usaha, inovasi produk dan pemasaran, sehingga dapat menghasilkan produk – produk yang memiliki kualitas, kapabilitas dan kontinuitas produksi yang mempunyai daya saing dan branding yang baik di pasar lokal maupun mancanegara dengan dukungan pasar dan rantai pasok yang mampu berkolaborasi dari berbagai sektor sehingga tercipta ketahanan produk dan daya saing yang berkualitas yang di butuhkan pasar. serta melakukan kurasi produk unggulan.

- **HUMAS DAN PUBLIKASI**

Humas sangat berperan dalam memberikan informasi kepada publik internal dan publik eksternal dengan menyediakan informasi yang akurat dan dalam format yang mudah dipahami. Humas juga harus mampu menciptakan ketertarikan publik terhadap situasi tertentu yang berdampak besar pada organisasi. Humas akan menjadi jembatan komunikasi dan menjalin kerjasama antara konsumen, masyarakat dan perusahaan/lembaga lain sebagai pelaksana teknis komunikasi yang bertugas sebagai penyedia layanan informasi lembaga.

- **JARINGAN KERJASAMA**

Membangun jaringan kerjasama, melakukan negosiasi dan membangun kesepakatan antara lembaga – lembaga yang potensial untuk dijadikan mitra dalam pengembangan organisasi dan program kerja lembaga, menjalin kerjasama melalui kontrak kerjasama dan melakukan MOU /PKS dengan lembaga mitra. serta mencari peluang – peluang kerjasama yang dapat mendorong percepatan kemajuan lembaga PROPENAS, KUMKM, dan Lembaga – Lembaga Terkait.



propenas22@gmail.com



+62 0858. 5700. 1580



[propenas1212](https://www.instagram.com/propenas1212)

LAYANAN PROPENAS

- **KESEHATAN, SOSIAL DAN LINGKUNGAN HIDUP**

Melakukan komunikasi dengan baik dan efektif dengan berbagai kelompok masyarakat, baik secara lisan maupun tulisan. Penyuluh Kesehatan Masyarakat, sosial keagamaan dan lingkungan hidup. Menyampaikan informasi dengan cara yang mudah dipahami oleh masyarakat. Memiliki pemahaman yang kuat tentang prinsip-prinsip kesehatan masyarakat, epidemiologi, sosialisasi dan edukasi kesehatan, dan penyakit-penyakit yang umum di masyarakat, isu - isu sosial keagamaan dan lingkungan hidup. mengidentifikasi masalah yang ada, dan merumuskan strategi untuk mengatasinya. serta menjalin kerjasama dengan berbagai pihak untuk mendorong kinerja dan program kerja PROPENAS.

PROPENAS Juga menyediakan pelayanan untuk Lembaga - lembaga yang membutuhkan jasa layanan dan Produk PROPENAS dengan didukung oleh tenaga ahli dari berbagai bidang dan keahlian yang sebarannya terdapat hampir di seluruh Indonesia.

Dengan teanga - tenaga ahli yang terampil di bidangnya InsyaAllah akan memberikan hasil yang terbaik dan output yang jelas untuk tujuan suatu kegiatan.



propenas22@gmail.com



+62 0858. 5700. 1580



[propenas1212](https://www.instagram.com/propenas1212)

TIM PROPENAS



N. WIWIN, S.KOM, M.TI

Memulai karir sejak 2016, sebagai Trainer KUMKM, Auditor ISO, Kurator Produk KUMKM, Konsultan PLUT KUMKM, Master Mentor, Fasilitator Nasional BPOM RI, Fasilitator Halal, Fasilitator SNI, Telah mendampingi lebih dari 5000 KUMKM di seluruh Indonesia dan telah membina lebih dari 300 Mentor di seluruh Indonesia. Mendapatkan penghargaan sebagai Master Mentor Dengan Jangkauan terluas dan predikat Berprestasi dari Kementerian Koperasi dan Mercy Corp Indonesia. Sebagai Konsultan Terinovatif dari Kementerian Koperasi RI, Penghargaan Fasilitator terbaik program Level UP Kominfo, adalah Pemilik dari Sebuah Perusahaan Jasa dan Perdagangan, PT. Wins Karya Sejahtera serta Dosen Teknik Informatika.



AHMAD FAUZI, S.PI

Merupakan Seorang Konsultan dan Trainer PLUT KUMKM Kab. Tulungagung Jawa Timur, Keahlian dibidang Perijinan, Keuangan, Perencanaan. Selain itu saya juga adalah Direktur Perusahaan (CV) yang bergerak dibidang konsultasi manajemen dan bisnis. Aktif di berbagai kegiatan sosial dan komunitas pendampingan, serta telah mendampingi lebih dari 2000 KUMKM di seluruh Indonesia.



WAHYU TRI ATMODOJO, S.PD

Merupakan Konsultan PLUT KUMKM DIY, Founder Nuswantara Farm, Founder DGI Coop, Koordinator Pelaksana Program SIBAKUL Market Hub Gratis Ongkir, Fasilitator Direktori Kita Lebar KOMINFO, Fasilitator Program PKU PNM Wilayah Jogja – Jateng, Fasilitator UKM Level Up KOMINFO, Fasilitator Desa Preneur DIY, Trainer Program Peningkatan Kapasitas Aparatur Pemerintah Desa dan Pengurus Kelembagaan Desa. Telah Meraih Penghargaan Konsultan Terinovati 2022, Inovator Sibakul Jogja, Top 45 Inovasi Pelayanan Produk 2021.



propenas22@gmail.com



+62 0858. 5700. 1580



[propenas1212](https://www.instagram.com/propenas1212)

TIM PROPENAS



DRA. ENI WIDHAJATI, M.AK

Seorang Trainer, Fasilitator Nasional BPOM RI, Fasilitator BIG Indonesia, Konsultan Perpajakan dan Akuntansi, Master Mentor, Aesor dan Dosen di salah satu Universitas Swasta di Jawa Timur, Konsultan di Pusat Layanan Usaha Terpadu Kab.Tulungagung Sejak 2017-2021, Ketua dan Konsultan Pendamping di Inkubator Bisnis FEUniversitas Tulungagung mulai Tahun 2021 sampai sekarang dan aktif di berbagai Organisasi dan kegiatan Pendampingan serta Kurasi Produk KUMKM, di Jawa Timur dan Daerah lainnya di Indonesia.



IR. NASAKTI NASUTION

Nasakti Nasution, Pada periode 2001-2023, menjadi konsultan pengembangan UMKM untuk Bank Sentral Indonesia (BI), terlibat dalam berbagai kegiatan BI (sebagai komunikator/pelatih/konsultan), antara lain program pemberdayaan konsultan keuangan untuk kemitraan bank (BDS-P/KKMB), peningkatan akses kredit bagi UMKM yang dibiayai, penelitian/survei dasar ekonomi, pengembangan kluster produk unggulan, pemberdayaan ekonomi syariah, pemberdayaan ekonomi bagi kelompok usaha subsisten, digitalisasi dan kurasi UMKM, dll.



DELTA LEXI ARBAWA, ST. MM

Merupakan Trainer, Fasilitator Nasional BPOM RI, Konsultan, Master Mentor, Aesor dan Dosen di salah satu Universitas di Jawa Tengah. Selain itu saya juga adalah Konsultan di Pusat Layanan Usaha Terpadu Kab. Kendal Jawa Tengah Sejak 2018. Selain itu saya aktif di berbagai organisasi dan kegiatan pendampingan KUMKM Khususnya di Jawa Tengah dan Umumnya di Indonesia. Aktif di berbagai organisasi pendampingan dan sosial kemasyarakatan.



propenas22@gmail.com



+62 0858. 5700. 1580



propenas1212

TIM PROPENAS



M. SALEH, SE., M.Si

Merupakan Trainer, Dosen Kewirausahaan, Konsultan PLUT KUMKM Sulawesi Selatan, bidang Jaringan Kerjasama, Pendamping NIB, Halal, Trainer Entrepreneur Internasional Labours Organisation(ILO), Trainer Wirausaha Desa, Ketua Inkubator dan Kepala Bagian Kerjasama, Inovasi kewirausahaan STIE AMKOP Makassar, memiliki sertifikat kompetensi SKKNI Pendamping Kementerian Koperasi dan UKM RI, memiliki sertifikat Finalis Penggerak Kewirausahaan tingkat Nasional dari Kementerian Pemuda dan Olahraga RI.



Prita Ayu K, S.E., M.M., SCM.

Dosen berpengalaman dan Mentor UMKM dengan rekam jejak yang terbukti sebagai Praktisi di Perusahaan Milik Negara Indonesia dan sebagainya. Pengusaha mode dari Sehelai Batik & Lituhtdaya Indonesia. Terampil dalam Perencanaan Bisnis, Inovasi Teknologi Strategis, Pemasaran Digital, Manajemen Acara & Hubungan, Manajemen Rantai Pasokan, dan lain-lain. Profesional pendidikan yang handal dari Magister Manajemen Universitas Airlangga.



MELA SANDRA, SE., MM

Merupakan dosen dari Universitas Primagraha Serang Banten berpengalaman menjadi pendamping UMKM yang berkerja di PLUT KUMKM Provinsi banten sejak tahun 2017 Telah mendampingi lebih dari 1200 KUMKM di seluruh Indonesia, memiliki sertifikat BNSP bidang Digital Marketing dan Kurator UMKM. Merupakan CEO dari PT. MELBAR (Mediterrania Line Building Arsitek) yang bergerak di bidang design interior dan konstuksi.



propenas22@gmail.com



+62 0858. 5700. 1580



[propenas1212](https://www.instagram.com/propenas1212)

KEGIATAN & MITRA



PROPENAS akan terus menjalin kerjasama dengan berbagai lembaga baik pemerintahan maupun swasta untuk mendorong perkembangan lembaga PROPENAS dan Kesejahteraan Anggota serta Pemberdayaan Masyarakat.



propenas22@gmail.com



+62 0858. 5700. 1580



propenas1212

LAYANAN PELATIHAN



Produk pelatihan

Bidang CSR dan Pendampingan KUMKM Binaan

1. Pelatihan Kewirausahaan
2. Project dan Program Menejement
3. Pelatihan Kemitraan KUMKM Binaan
4. Konsultan/Pendamping KUMKM
5. Business Model Generation
6. Soft skills, Sertifikasi BNSP
7. Pelatihan Pembukuan Sederhana bagi KUMKM Binaan



Bidang Manajemen Pemasaran

1. Manajemen Penjualan
2. Komunikasi Pemasaran
3. Pengembangan Produk Baru
4. Survey Dan Reset Pasar
5. Memahami Perilaku Konsumen
6. Pelayanan Prima
7. Metode Penetapan Harga
8. Sistem Distribusi dan Pengudangan Yang Efektif
9. Digital Marketing
10. Potensi Market
11. Penguatan Jejaring Pemasaran



Bidang Manajemen Umum

1. Pengenalan Ilmu Manajemen
2. Manajemen Strategi
3. Teknik Pembuatan Visi Dan Misi
4. Menetapkan Sasaran Usaha Yang Smart
5. Etika Bisnis Dan Tanggung Jawab Sosial
6. Memilih Bentuk Kepemilikan Bisnis
7. Entrepreneurship
8. Membuat Business Plan
9. Membuat Struktur Organisasi Yang Efektif



propenas22@gmail.com



+62 0858. 5700. 1580



propenas1212

LAYANAN PELATIHAN



Bidang Manajemen SDM

1. Rekrutmen Yang Efektif
2. Teknik Analisis Jabatan dan Job Description
3. Metode Pelatihan dan Pengembangan Karyawan
4. Desain Sistem Kompensasi
5. Teknik Motivasi Karyawan
6. Penanganan Konflik dan Stres Kerja Pegawai
7. Evaluasi Kinerja Karyawan
8. Leadership & Followeship
9. Mengelola Serikat Kerja
10. Desain Thinking, Resiko Bisnis
11. Sertifikasi Manager



Bidang Manajemen Keuangan Dan Akuntansi

1. Pengenalan Akuntansi Dan Pembukuan Sederhana
2. Analisis Rasio Dan Interpretasi Laporan Keuangan
3. Metode Pendanaan Usaha
4. Keputusan Investasi Dan Penganggaran Modal
5. Produk Dan Jasa Bank
6. Permodalan



Bidang Manajemen Operasional

1. Manajemen Produksi Dan Operasional
2. Teknik Memilih Lokasi Usaha
3. Metode Meningkatkan Efisiensi Produksi
4. Pengendalian Produksi
5. Metode 5-S
6. Total Quality Management
7. ISO 9001:2015 / 14001:2015 / 45001:2018
8. Metode Pembuatan SOP
9. Legalitas Produk (NIB, Halal, SNI, ISO, BPOM, HACCP, dll)



propenas22@gmail.com



+62 0858. 5700. 1580



propenas1212

LAYANAN PELATIHAN



Bidang Digital Marketing

1. Rekrutmen Yang Efektif
2. Teknik Analisis Jabatan dan Job Description
3. Metode Pelatihan dan Pengembangan Karyawan
4. Desain Sistem Kompensasi
5. Teknik Motivasi Karyawan
6. Penanganan Konflik dan Stres Kerja Pegawai
7. Evaluasi Kinerja Karyawan
8. Leadership & Followeship
9. Mengelola Serikat Kerja
10. Desain Thinking
11. Resiko Bisnis



Bidang Legalitas Usaha

1. Pengenalan Akuntansi Dan Pembukuan Sederhana
2. Analisis Rasio Dan Interpretasi Laporan Keuangan
3. Metode Pendanaan Usaha
4. Keputusan Investasi Dan Penganggaran Modal
5. Produk Dan Jasa Bank
6. Pendampingan Legalitas CV/PT/Koperasi/Yayasan
7. Penerbitan Nomor Induk Berusaha
8. Pendampingan Sertifikasi Produk



Peningkatan Kompetensi Pendamping UMKM

1. Manajemen Produksi Dan Operasional
2. Teknik Memilih Lokasi Usaha
3. Metode Meningkatkan Efisiensi Produksi
4. Pengendalian Produksi
5. Metode 5-S
6. Total Quality Management
7. ISO 9001:2015 / 14001:2015 / 45001:2018
8. Metode Pembuatan SOP
9. Sertifikasi Profesi
10. Sertifikasi Keahlian, dan Sertifikasi Produk



propenas22@gmail.com



+62 0858. 5700. 1580



propenas1212

KEGIATAN PROPENAS



**Pelatihan dan Sertifikasi
Pengurus KDKMP**



**Pelatihan Pengolahan
Sampah Organik**



**Pelatihan Mba Maya
PT. PNM Lampung**



**Pelatihan Pembuatan
Eco Enzym**



**Pelatihan Mba Maya
PT. PNM Lampung**

Kegiatan Pendampingan, Pelatihan dan Fasilitasi
Pendamping dan KUMKM



propenas22@gmail.com



+62 0858. 5700. 1580



[propenas1212](https://www.instagram.com/propenas1212)

KEGIATAN PROPENAS



**Pelatihan Eco PRINT
Bersama BLKI**



**Pelatihan Pengolahan
Sampah**



**Pelatihan dan Sertifikasi
Dapur MBG**



**Pelatihan dan
Sertifikasi Dapur MBG**



**Pelatihan Pengolahan
Sampah Organik**

Kegiatan Pendampingan, Pelatihan dan Fasilitas
Pendamping dan KUMKM



propenas22@gmail.com



+62 0858. 5700. 1580



[propenas1212](https://www.instagram.com/propenas1212)

KEGIATAN PROPENAS



PKU-Pelatihan Nasabah
PT. PNM Jabar



PKU-Pelatihan Nasabah
PT. PNM Jabar



Sertifikasi Asesor
Kompetensi



Pelatihan Kriya Merajut Bersama
BBPVP



TOT dan Sertifikasi BNSP
Food Handler

Kegiatan Pendampingan, Pelatihan dan Fasilitasi
Pendamping dan KUMKM



propenas22@gmail.com



+62 0858. 5700. 1580



propenas1212

KEGIATAN PROPENAS



**Pelatihan Digitalisasi
Pemasaran UKM**



**Kerjasama Pendampingan
EKSPOR UKM**



TOT Pendamping



TOT Pendamping



TOT Pendamping

Kegiatan Pendampingan, Pelatihan dan Fasilitas
Pendampingan dan KUMKM



propenas22@gmail.com



+62 0858. 5700. 1580



[propenas1212](https://www.instagram.com/propenas1212)

KEGIATAN PROPENAS



**TOT Pendamping
PLUT Sulsel**



**Pembiayaan UKM
Dengan Perbankan**



**Fasilitasi Legalitas
Usaha**



**Pelatihan
Wira Usaha Pemula**



**Pelatihan Wirausaha
Pemula**

Kegiatan Pendampingan, Pelatihan dan Fasilitasi
Pendamping dan KUMKM



propenas22@gmail.com



+62 0858. 5700. 1580



[propenas1212](https://www.instagram.com/propenas1212)

KEGIATAN PROPENAS



**Kurasi Produk
Unggulan**



**Sosialisasi Kebijakan Bagi
Usaha Mikro. Kemenkop RI**



**Sosialisasi Formalisasi
Usaha Kemenkop RI**



**Penghargaan Fasilitator
Terbaik KOMINFO**



**Uji Kompetensi
Fasilitator**

**Kegiatan Pendampingan, Pelatihan dan Fasilitasi
Pendamping dan KUMKM**



propenas22@gmail.com



+62 0858. 5700. 1580



[propenas1212](https://www.instagram.com/propenas1212)

KEGIATAN PROPENAS



Kerjasama Pasar Ekspor



Pelatihan Keamanan Pangan



Inkubasi UMKM



Sosialisasi Kegiatan KUMKM



Pemasaran Online

Kegiatan Pendampingan, Pelatihan dan Fasilitas Pendamping dan KUMKM



propenas22@gmail.com



+62 0858. 5700. 1580



[propenas1212](https://www.instagram.com/propenas1212)

KEGIATAN PROPENAS



**Kurasi Produk Unggulan
PT. Adaro Tambang**



**Fasilitasi Pemasaran
Ekpor**



**Kerjasama
Pembiayaan Ekspor**



**Evaluasi hasil Pelatihan
Bersama Kemendagri**



**Pendampingan
Kualitas Produk**

**Kegiatan Pendampingan, Pelatihan dan Fasilitasi
Pendamping dan KUMKM**



propenas22@gmail.com



+62 0858. 5700. 1580



[propenas1212](https://www.instagram.com/propenas1212)

KEGIATAN PROPENAS



**Pelatihan Wirausaha
Pemula di Disperindag**



Sertifikasi BPOM



**Sosialisasi Formalisasi
Usaha Kemenkop RI**



**Bimtek Pendamping
BPOM**



**Pendampingan
Kemasan**

**Kegiatan Pendampingan, Pelatihan dan Fasilitas
Pendamping dan KUMKM**



propenas22@gmail.com



+62 0858. 5700. 1580



[propenas1212](https://www.instagram.com/propenas1212)

KEGIATAN PROPENAS



**Kerjasama
Dengan BBPVP Kota
Serang**



Pelatihan Digitalisasi



**Visitasi
Sinergi Rantai Pasok**



Seminar Pemasaran



Pelatihan Fintech

**Kegiatan Pendampingan, Pelatihan dan Fasilitas
Pendamping dan KUMKM**



propenas22@gmail.com



+62 0858. 5700. 1580



[propenas1212](https://www.instagram.com/propenas1212)

KANTOR PERWAKILAN

- Kantor Pusat Provinsi Banten
- Kantor Perwakilan Kepulauan Sumba
- Kantor Perwakilan Jawa Barat
- Kantor Perwakilan Lampung
- Kantor Perwakilan Jawa Timur
- Kantor Perwakilan Jawa Tengah
- Kantor Perwakilan Sulawesi Selatan
- Kantor Perwakilan NTB
- Kantor Perwakilan DKI Jakarta
- Kantor Perwakilan Kalimantan
- Kantor Perwakilan Sumatera Barat
- Kantor Perwakilan Bali
- Kantor Perwakilan Medan
- Kantor Perwakilan Aceh
- Kantor Perwakilan Maluku
- Kantor Perwakilan Papua

Kegiatan Pendampingan, Pelatihan dan Fasilitas
Pendamping dan KUMKM



propenas22@gmail.com



+62 0858. 5700. 1580



[propenas1212](https://www.instagram.com/propenas1212)

OFFICIAL PROPENAS



***"KESUKSESAN ADALAH SAAT BERTEMUNYA PELUANG DAN KESIAPAN"
- CAK SAMSUL HADI -***

Contact Us :



+62 819.06207574 / +62 0858. 5700. 1580



Jl.Syekh Nawawi Al Bantani Perum Bumi Mutiara Serang
Kel. Banjar Agung Kec. Cipocok Jaya Kota Serang – Banten 42122



propenas1212



propenas22@gmail.com



propenas22@gmail.com



+62 0858. 5700. 1580



propenas1212