



**CIREBON INKUBATOR
BISNIS (CIB)**

PROFIL CIREBON INKUBATOR BISNIS (CIB)



Tentang Kami

Cirebon Inkubator Bisnis (CIB) merupakan lembaga pendukung pengembangan kewirausahaan yang berfokus pada pembinaan, pendampingan, dan akselerasi usaha mikro, kecil, dan menengah (UMKM), startup, serta wirausaha pemula di wilayah Cirebon dan sekitarnya. Lembaga ini hadir sebagai wadah strategis untuk menumbuhkan pengusaha UMKM yang inovatif, berdaya saing, dan berkelanjutan.

Cirebon Inkubator Bisnis berperan dalam menjembatani ide bisnis menjadi usaha yang layak dan siap berkembang melalui layanan terintegrasi, meliputi pendampingan manajemen usaha, penguatan model bisnis, peningkatan kapasitas sumber daya manusia, akses permodalan, pengembangan produk, legalitas usaha, hingga fasilitasi pemasaran dan jejaring kemitraan.

Melalui program inkubasi yang terstruktur dan berkelanjutan, Cirebon Inkubator Bisnis diharapkan mampu melahirkan wirausaha mandiri, memperkuat daya saing UMKM, membuka lapangan kerja, serta berkontribusi nyata terhadap peningkatan kesejahteraan Masyarakat.

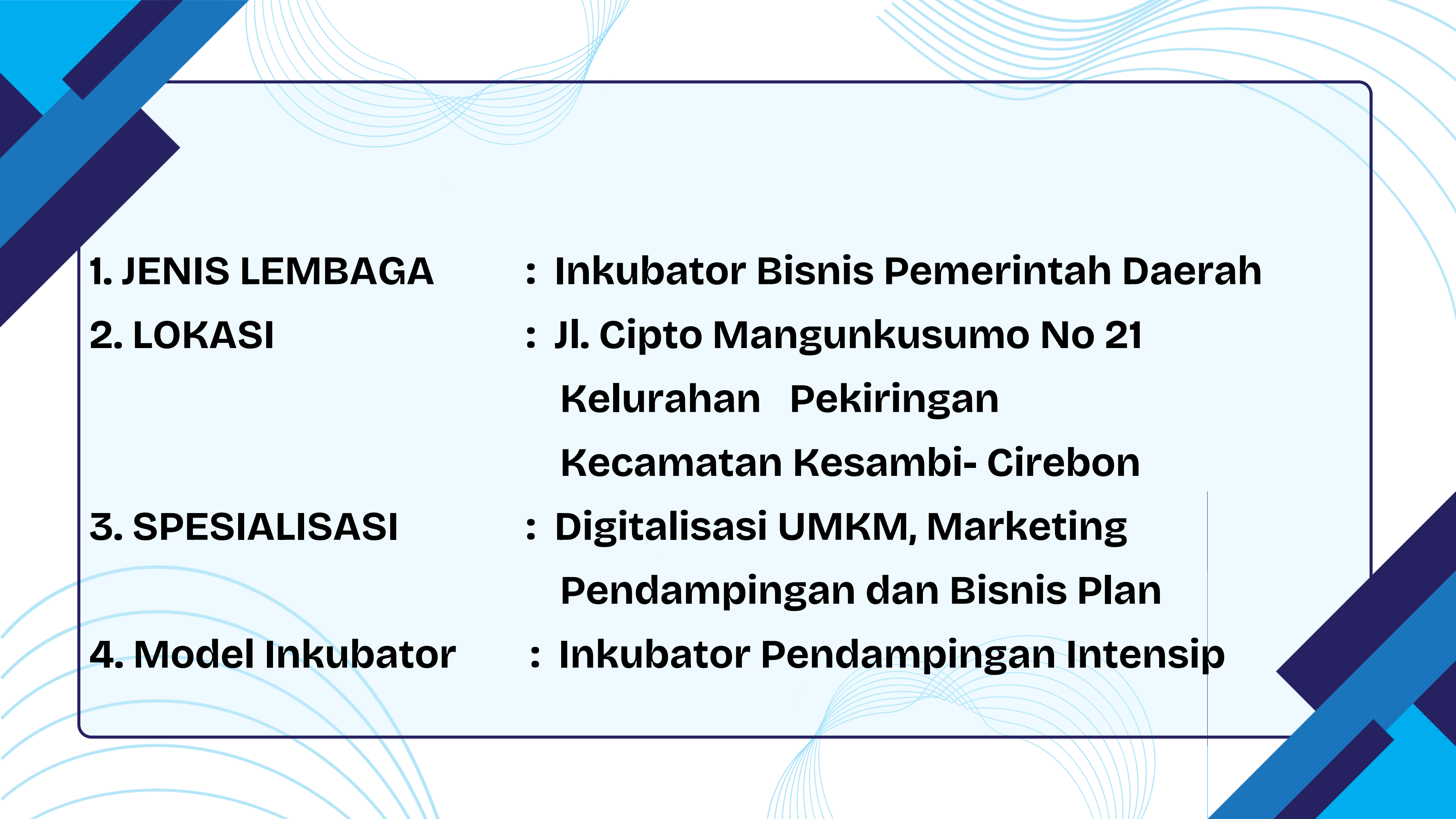

CIREBON INKUBATOR BISNIS

- 
- | | |
|---------------------------|---|
| 1. JENIS LEMBAGA | : Inkubator Bisnis Pemerintah Daerah |
| 2. LOKASI | : Jl. Cipto Mangunkusumo No 21
Kelurahan Pekiringan
Kecamatan Kesambi- Cirebon |
| 3. SPESIALISASI | : Digitalisasi UMKM, Marketing
Pendampingan dan Bisnis Plan |
| 4. Model Inkubator | : Inkubator Pendampingan Intensip |

Visi dan Misi

Visi

Menjadi Inkubator unggulan yang menciptakan wirausaha inovatif, mandiri, berdaya saing global dan berkontribusi terhadap pertumbuhan ekonomi berkelanjutan.

Misi

- Mendorong wirausaha yang inovatif dan kreatif
- Menyediakan fasilitasi pembinaan, pelatihan pendampingan dan konsultasi bisnis
- Memperkuat kapasitas dan kompetensi bagi wirausaha
- Membangun ekosistem bisnis yang kolaboratif dan berdaya saing
- Memfasilitasi akses pasar dan teknologi.

SASARAN INWALL DAN OUTWALL

- Cirebon Inkubator Bisnis membina tenant baik lokasi Inkubator Bisnis (In Wall) maupun diluar lokasi Cirebon Inkubator Bisnis (Out Wall)
- Pengusaha yang merintis/pemula dan mengembangkan usaha
- Terwujudnya enterpreneur muda yang kreatif, inovatif, dan profesional
- Terjalinnya kemitraan yang dapat memperkuat bisnis

Pra Inkubasi

Dilakukan untuk memperoleh tenant melalui proses seleksi yang sesuai dengan karakteristik usaha



INKUBASI

Dilakukan untuk meningkatkan kapasitas tenant

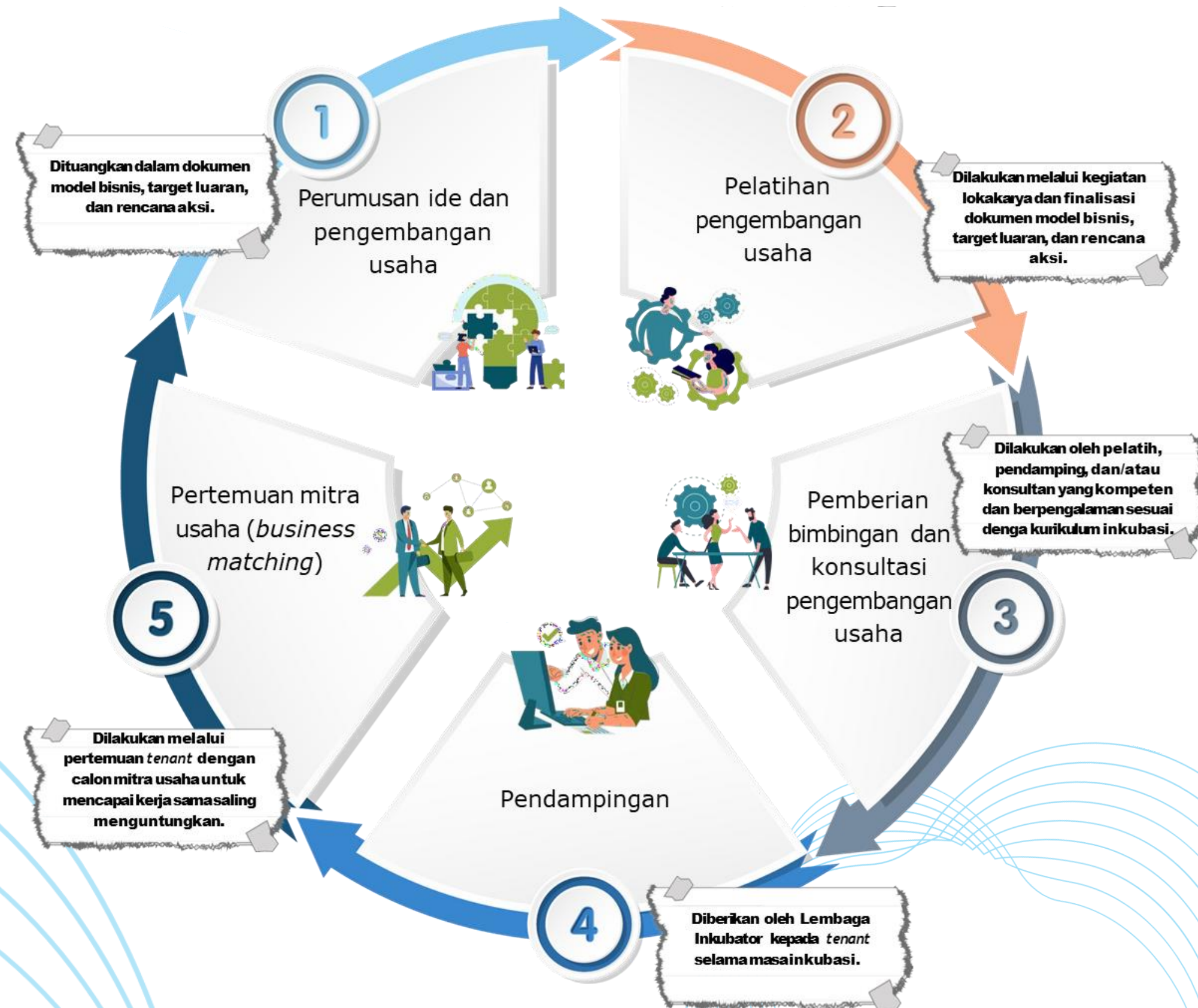

Pasca Inkubasi

Dilakukan untuk memberikan akses dan jaringan pendukung pengembangan usaha tenant.



*Pendanaan usaha, kerja sama, peningkatan mutu dan kualitas produk, perolehan sertifikasi dan izin edar, perolehan legalitas usaha, peningkatan kapasitas produksi, peningkatan omzet penjualan, peningkatan jumlah tenaga kerja, dan/atau kontribusi pajak.

RENCANA STRATEGIS

PROGRAM JANGKA PENDEK (1 TAHUN)

- Membangun 10 Tenant baru dan meningkatkan kompetensi pengelola inkubator.
- Meningkatkan akses tenant terhadap sumber daya keuangan melalui program kemitraan.
- Meningkatkan legalisasi dan digitalisasi tenant.

RENCANA STRATEGIS

PROGRAM JANGKA MENENGAH (5 TAHUN)

- Membina 50 tenant dengan skala usaha yang stabil.
- Mengembangkan fasilitas inkubator dan meningkatkan kemitraan strategis dengan akademisi, dunia usaha dan pemerintah.

RENCANA STRATEGIS

PROGRAM JANGKA PANJANG (10 TAHUN)

- Menjadi pusat inovasi bisnis dengan membina 100 tenant yang kompetitif secara nasional.
- Menjadi inkubator yang mandiri secara finansial dan memiliki dampak signifikan terhadap ekonomi lokal.

Spesifikasi Bidang

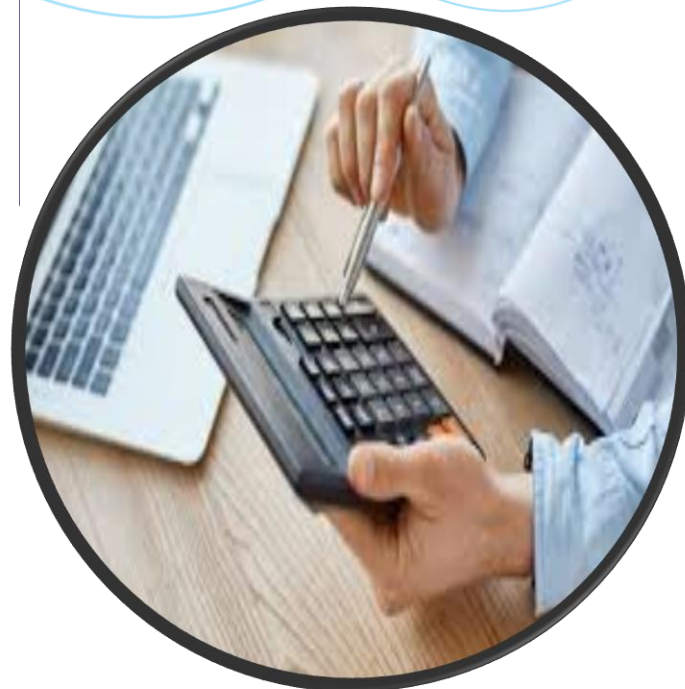

Teknologi

Produk yang berbasis teknologi dan/atau akses digital



Pangan

Produk berbasis pangan



Industri Kreatif

Produk inovatif yang berorientasi pada Industri Kreatif

SOP KONTRAK TENANT

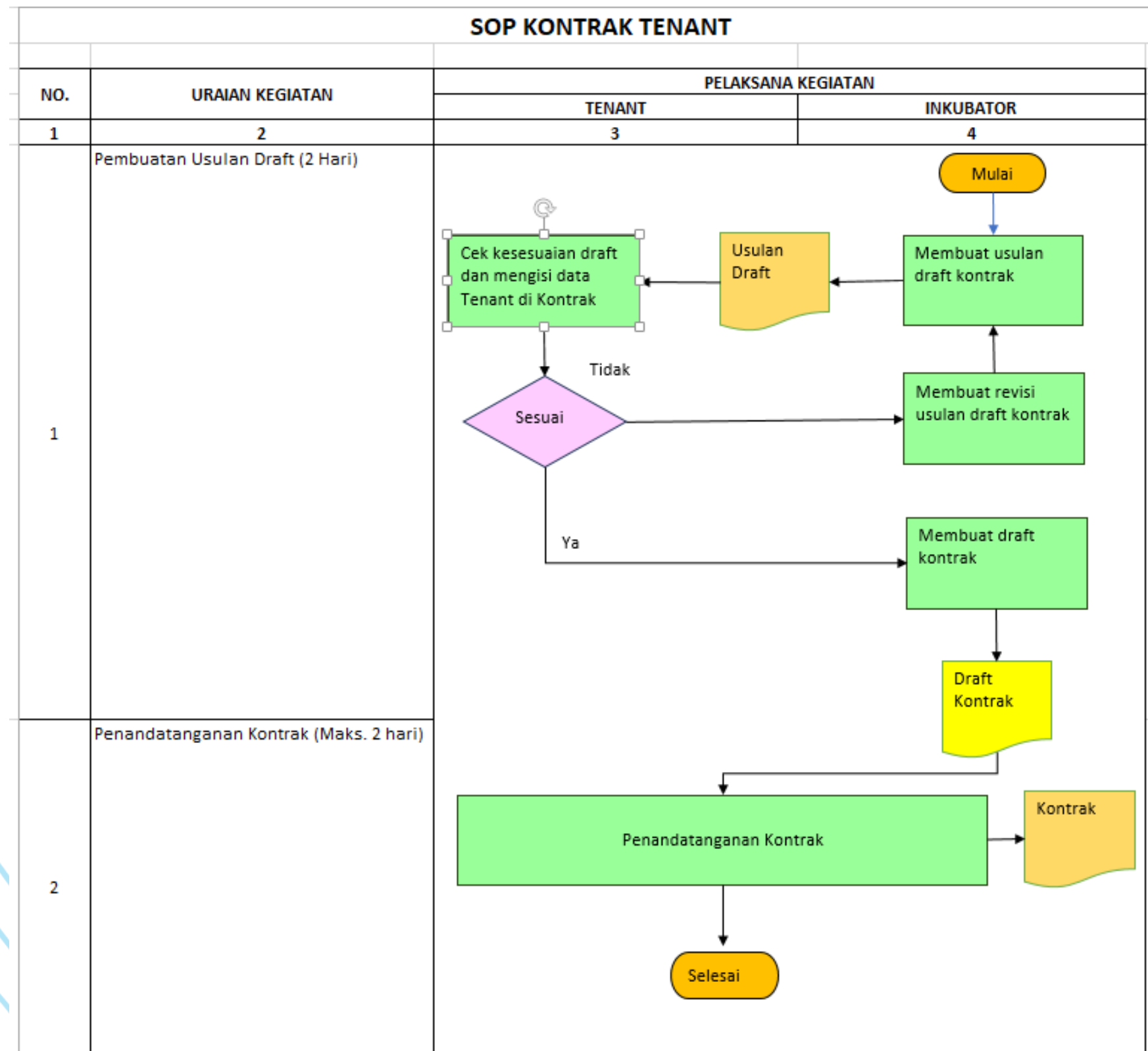

SOP FASILITASI PEMBIYAAAN TENANT

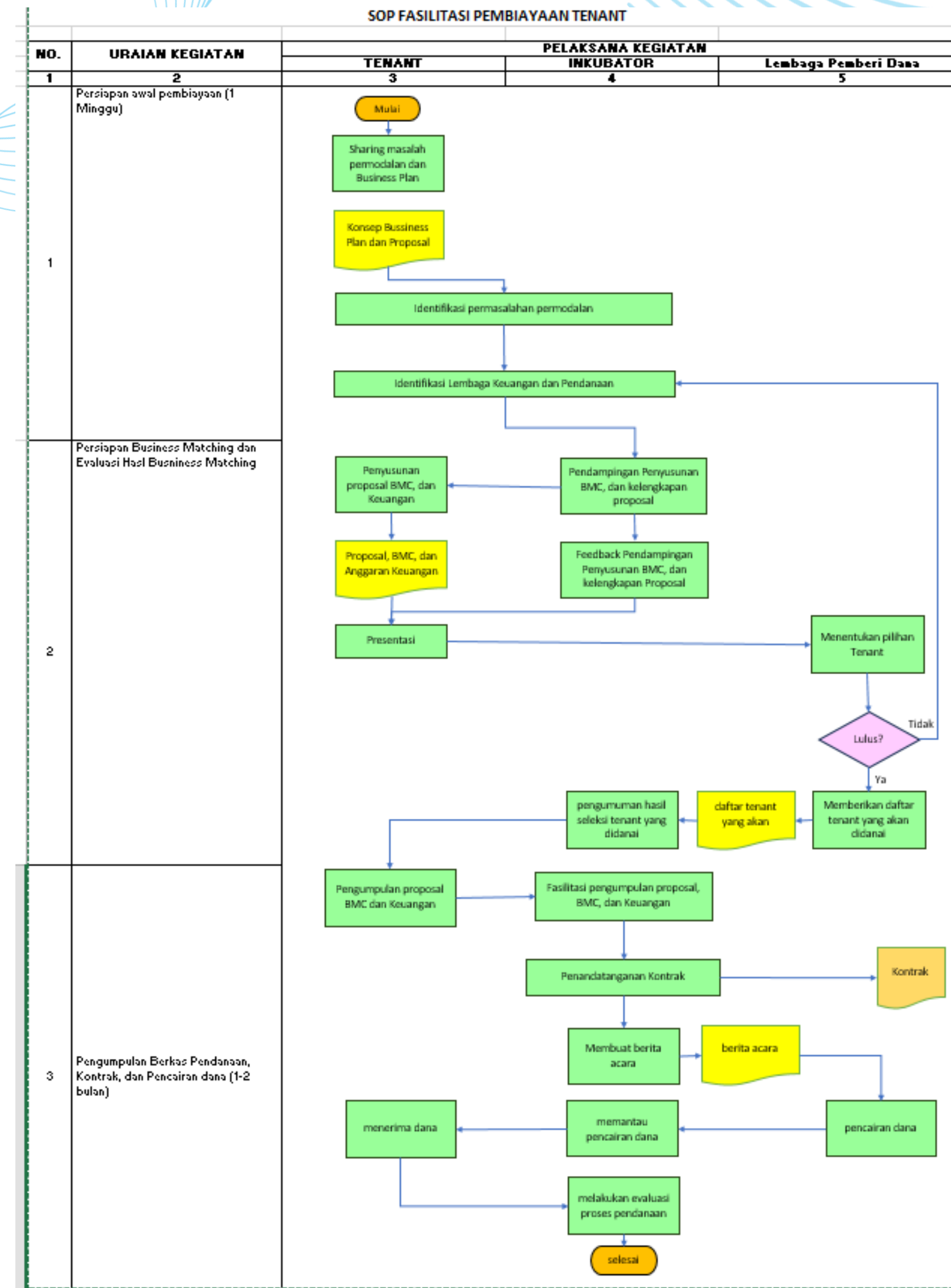

SOP COACHING

SOP COACHING				
NO.	URAIAN KEGIATAN	PELAKSANA KEGIATAN		
		TENANT	INKUBATOR	COACH
1	2	3	4	5
1	Pembentukan team dan kontrak Coaching (2 Hari)	<pre> graph TD Mulai([Mulai]) --> A[Pembentukan team Coaching dan Kontrak Coach] A --> B[/Sk Coach/] </pre>		
2	Penentuan Jadwal dan tugas Coach (1 Hari)	<pre> graph LR A[/Jadwal/] --> B[Jadwal Coaching & Pembagian Tugas] B --> C[/Jadwal/] </pre>		
3	Sesi Coaching	<pre> graph TD A[Sesi Coaching] --> B[/Raport Pertumbuhan/] A --> C([Selesai]) A --> D[/Coaching Log/] </pre>		

SOP STRATEGI EXIT

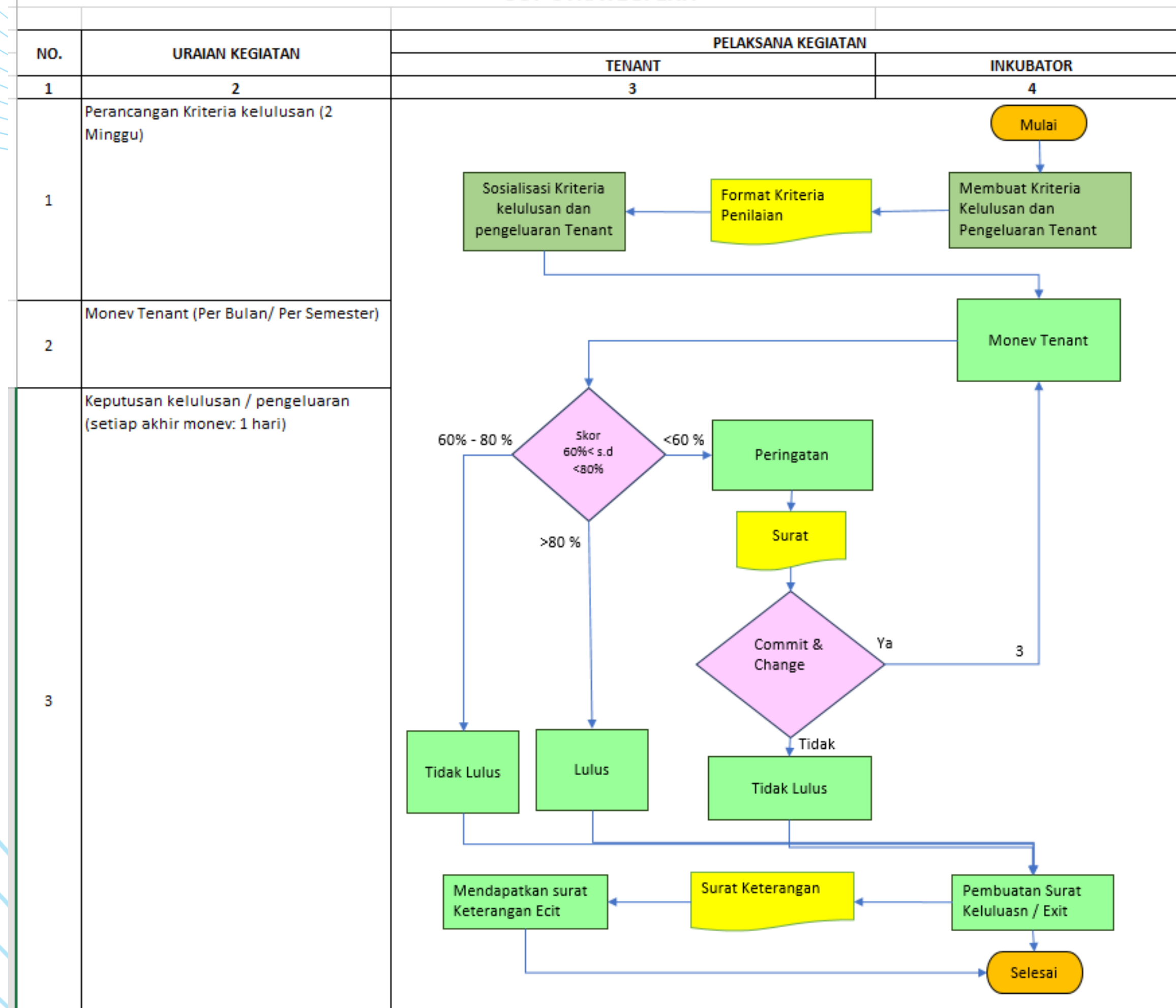

**SOP STRATEGI
EXIT**

SOP REKRUTMEN

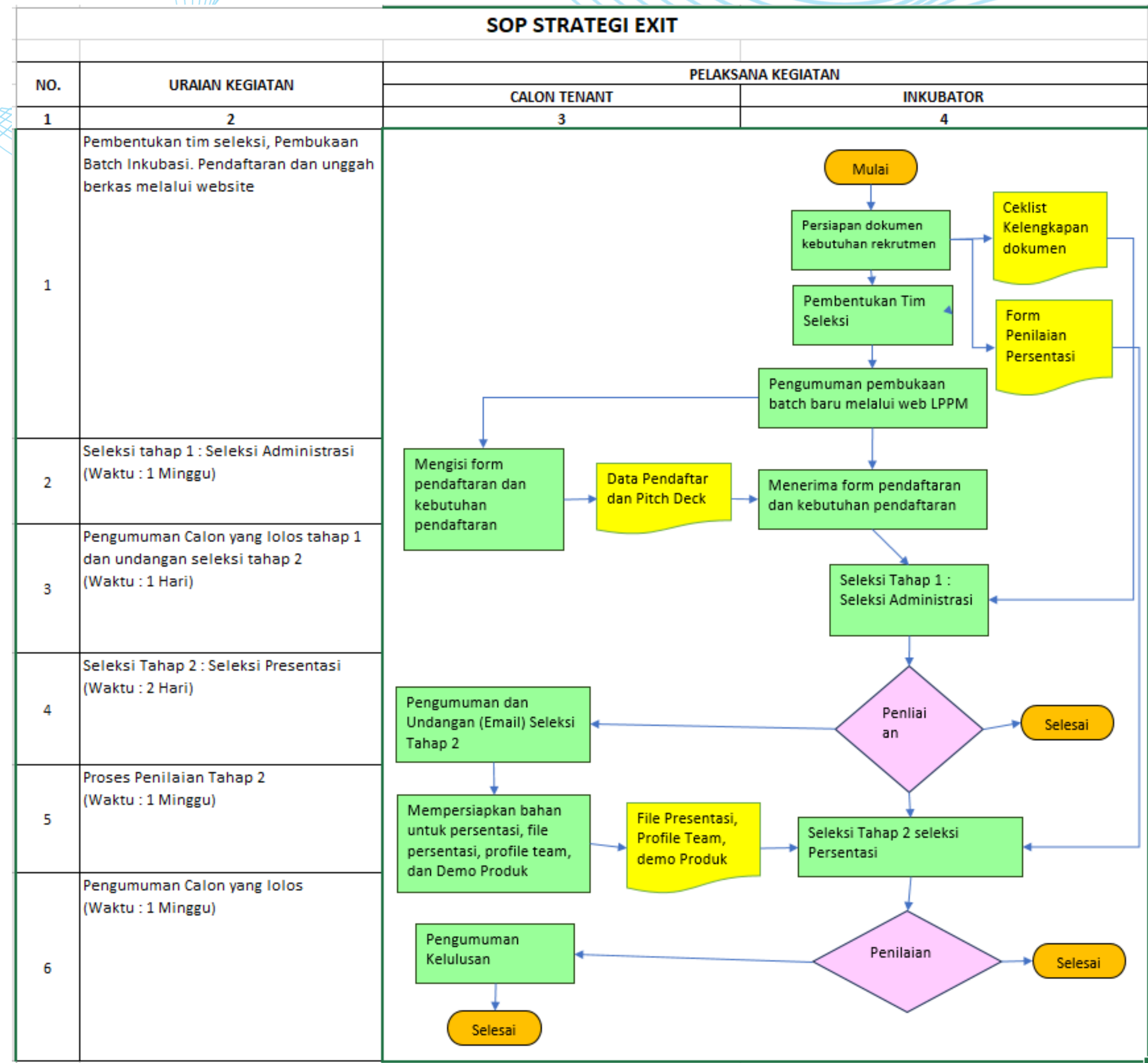

SOP LEGAL TENANT

SOP LEGAL TENANT

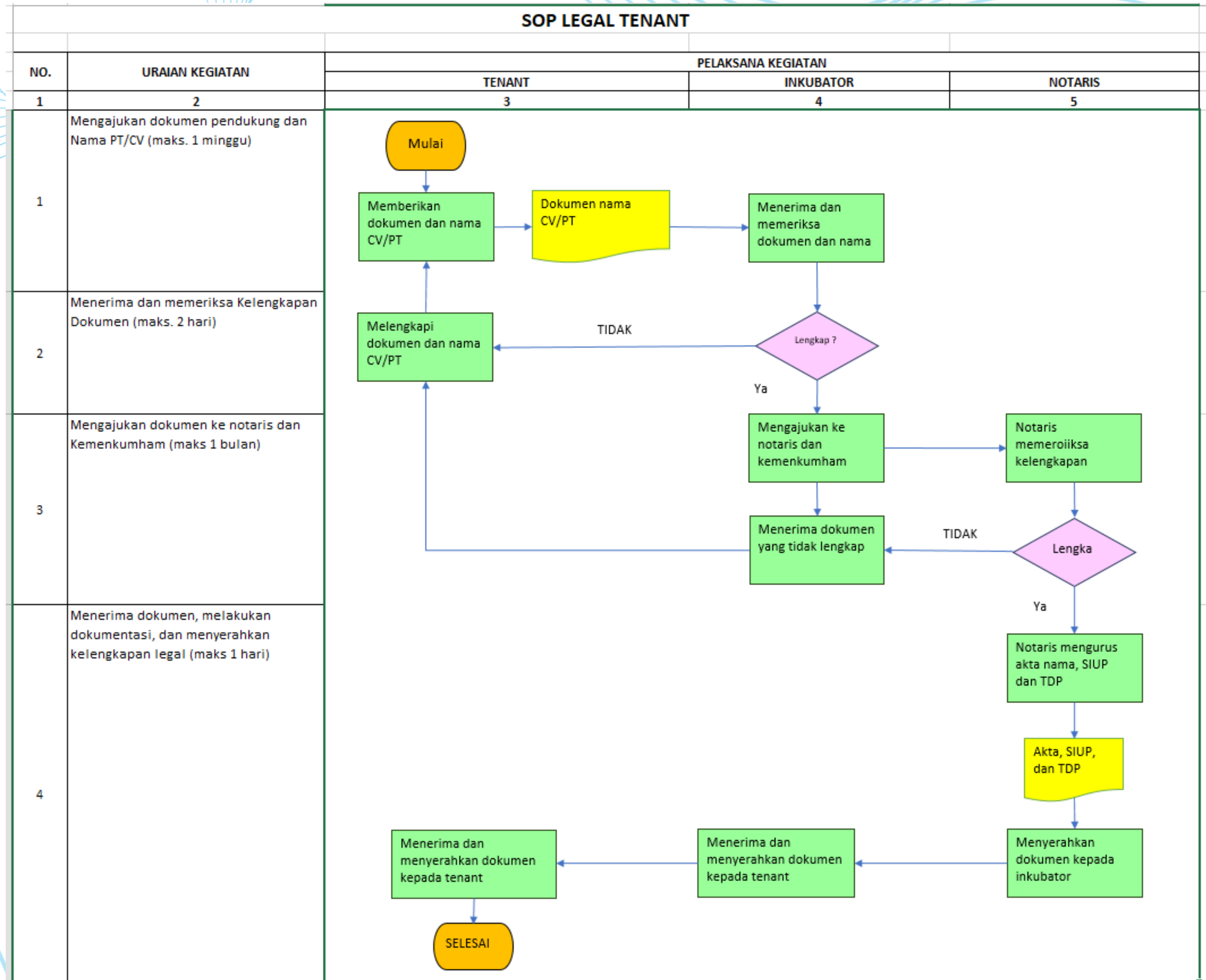

SOP PENDAMPINGAN TENANT

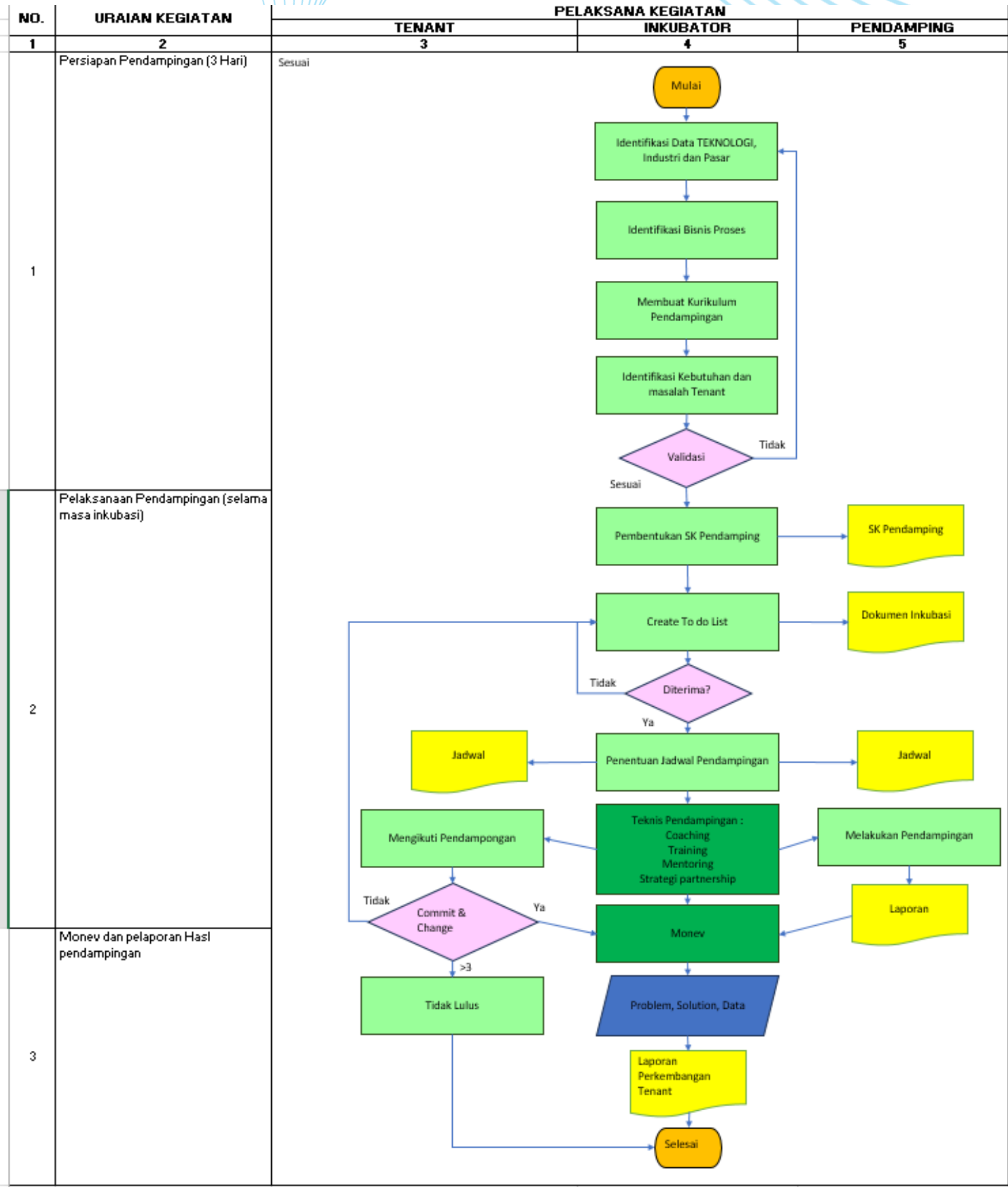

SARANA PRASARANA PENDUKUNG CIREBON INKUBATOR BISNIS

Sarana Ruang Rapat dan Ruang Pelatihan

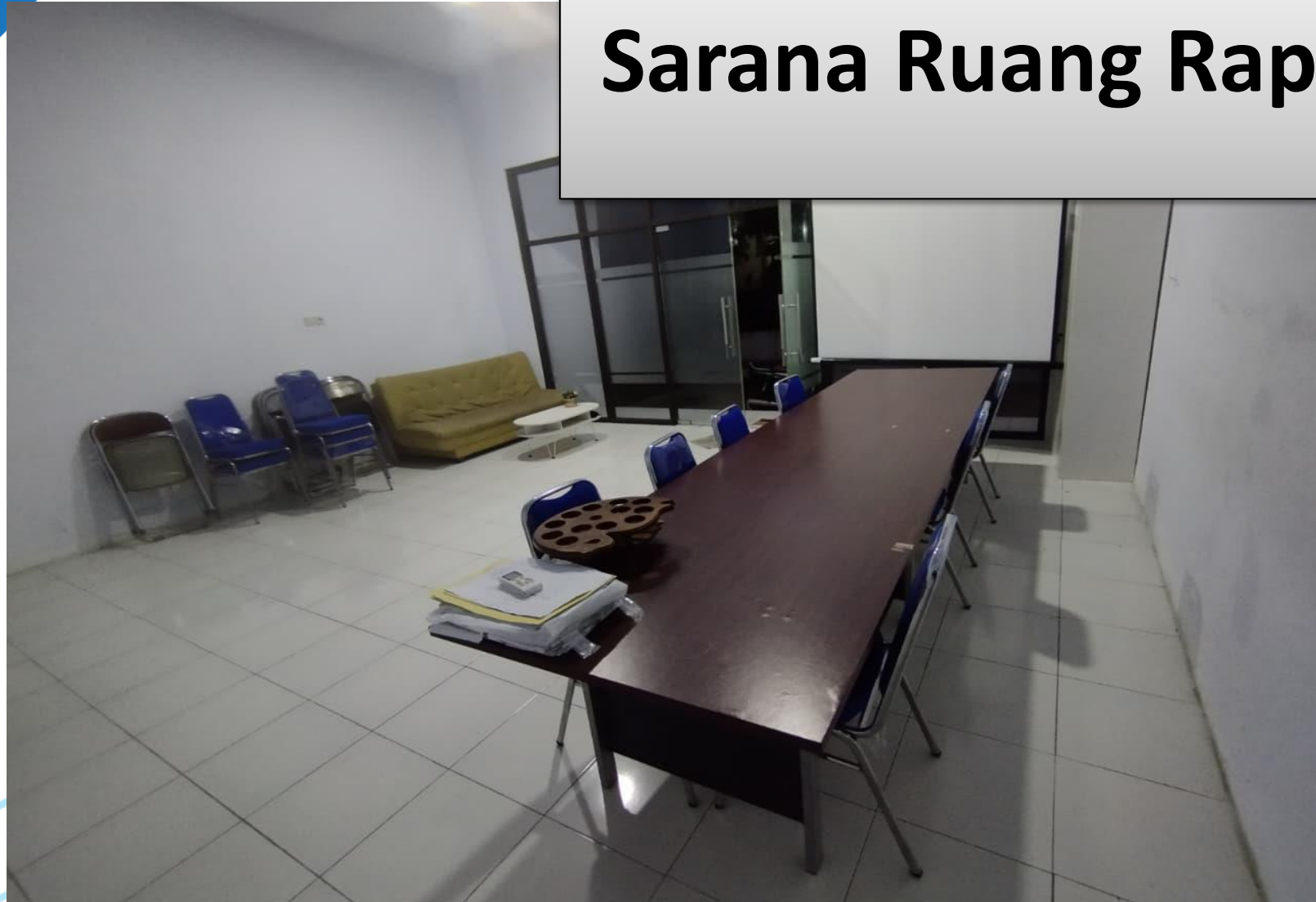

Sarana Komunikasi Tenant



Sarana Interaksi

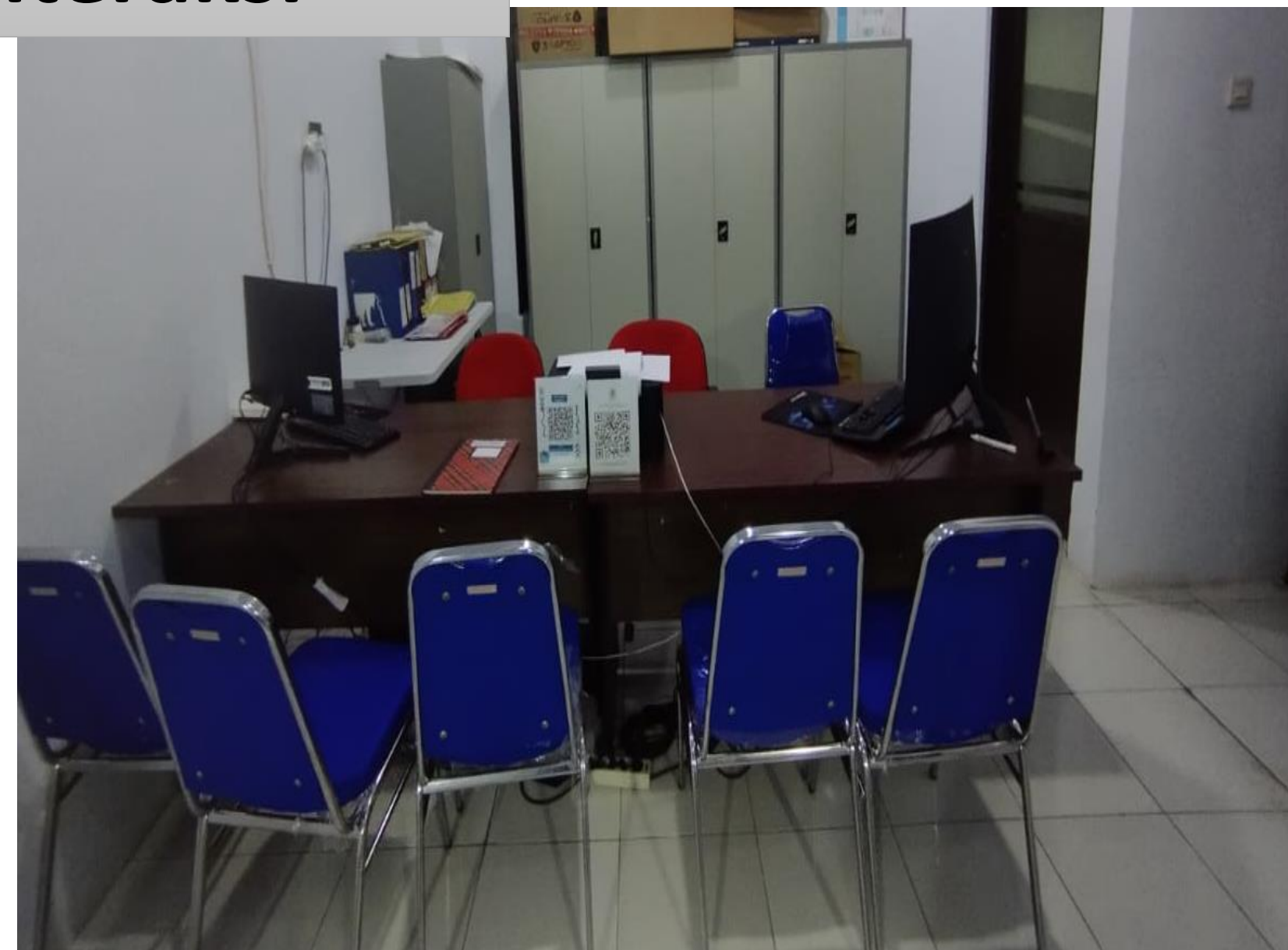

Sarana Promo / Galeri UMKM





**Cirebon Inkubator
Bisnis (CIB)**

Terima Kasih

