



PROFIL INKUBATOR BISNIS JALIN SINERGI INDONESIA (IB-JSI)



0819-1184-4972



jalinsinergi.indonesia@gmail.com



jalinsinergi_id



www.jsi.or.id



LATAR BELAKANG

Yayasan Jalin Sinergi Indonesia (YJSI) didirikan dengan visi untuk menciptakan masyarakat yang setara dan sejahtera. Sejalan dengan komitmen tersebut, YYSI memandang pentingnya intervensi terstruktur dan terarah dalam sektor ekonomi. Untuk mewujudkan visi tersebut secara konkret, YYSI mendirikan Inkubator Bisnis Jalin Sinergi Indonesia (IB-JSI). Pendirian IB-JSI merupakan manifestasi nyata komitmen Yayasan dalam mendorong pertumbuhan ekonomi kerakyatan yang inklusif dan berkelanjutan.

IB-JSI secara spesifik berorientasi pada penguatan Koperasi dan UKM sebagai pilar utama perekonomian nasional. Inkubator ini hadir sebagai ekosistem terstruktur yang dirancang untuk mentransformasi Koperasi dan UKM tradisional menjadi entitas bisnis modern, berdaya saing, dan berkelanjutan. Pendekatan yang digunakan adalah sinergis, mengedepankan kolaborasi, dan inovasi. IB-JSI secara strategis memfokuskan diri pada sektor riil yang paling membutuhkan pendampingan, bukan hanya pada startup teknologi tinggi.

LATAR BELAKANG

Tantangan yang direspons oleh IB JSI meliputi dua pilar utama:

1. Penguatan Kelembagaan Koperasi

Banyak Koperasi yang belum mencapai status tata kelola (governance) yang profesional, memiliki risiko manajemen keuangan yang tinggi, dan perlu beradaptasi dengan model bisnis modern berbasis anggota.

2. Akselerasi UKM Berkelanjutan

UKM membutuhkan dukungan untuk peningkatan kapasitas produksi, adopsi teknologi digital, standarisasi produk, serta akses pasar dan pembiayaan inklusif.

Menanggapi tantangan ini, IB-JSI mengimplementasikan spesialisasi ganda dengan tujuan akhir "Koperasi dan UKM Naik Kelas" menuju status Modern, Digital, dan Global.

VISI & MISI

VISI Memimpin akselerasi Koperasi dan UKM Indonesia untuk menguasai pasar Global sebagai entitas bisnis Modern, Digital, dan Resilien, melalui platform inkubasi dan kemitraan strategis yang berdampak.

MISI

- Menyelenggarakan program akselerasi dan inkubasi bisnis terstandar, terstruktur, terukur, dan customized untuk meningkatkan skala dan daya saing Koperasi serta UKM
- Membekali Koperasi dan UKM dengan kompetensi bisnis Modern dan Digital melalui pelatihan intensif, pendampingan teknologi terkini, dan penerapan manajemen risiko untuk membangun resiliensi jangka panjang
- Mengembangkan jaringan pasar global dan memfasilitasi market entry bagi Koperasi dan UKM terpilih melalui business matching, sertifikasi internasional, dan partisipasi aktif dalam rantai pasok global.
- Membangun dan mengelola platform sinergi digital yang menghubungkan Koperasi dan UKM dengan sumber daya, pembiayaan, serta kemitraan strategis dari sektor swasta, pemerintah, dan investor, untuk dampak yang berkelanjutan.

TUJUAN IB-JSI

1. Mencapai kondisi Koperasi dengan Kesehatan Organisasi dan Keuangan yang prima.
2. Memastikan Koperasi dan UKM mampu bertransaksi dan beroperasi secara digital.
3. Mendorong produk UKM memiliki daya saing tinggi dan diterima pasar global.
4. Menyediakan akses permodalan yang memadai dan berkelanjutan bagi K-UKM.
5. Melakukan perluasan pasar UKM dan penguatan rantai nilai Koperasi.

SASARAN IB-JSI

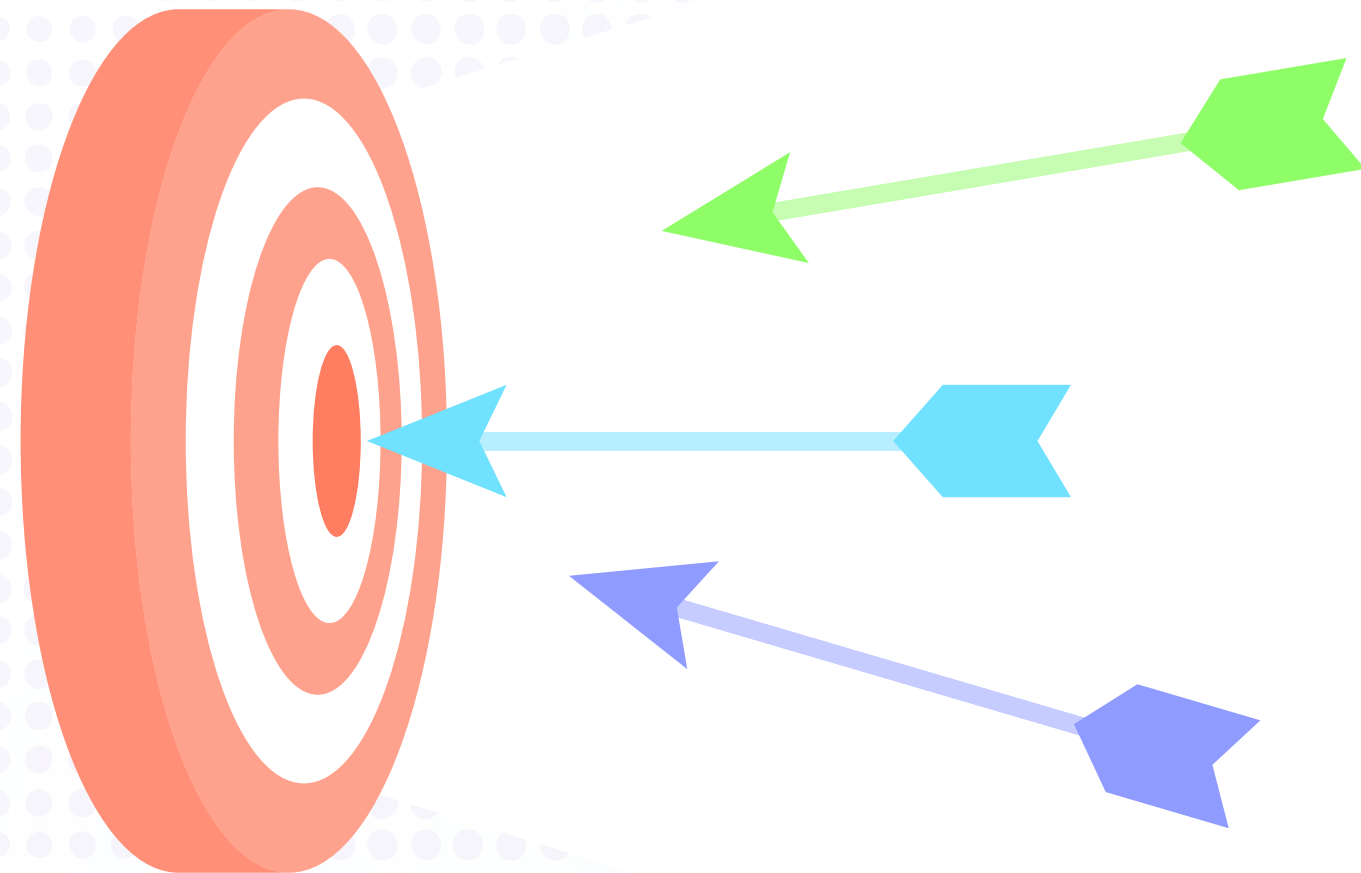

Koperasi

Seluruh koperasi yang membutuhkan pendampingan dalam peningkatan tata operasional dan pengembangan kuantitas dan kualitas usaha, tanpa dibatasi letak domisili usaha



UMKM

Seluruh UMKM yang membutuhkan pendampingan dalam peningkatan tata operasional dan perluasan kuantitas dan kualitas usaha, tanpa dibatasi letak domisili usaha



PT & LPK

PT dan LPK yang memiliki komitmen dalam pengembangan K-UKM, tak terkecuali pada lembaga dan institusi lainnya yang memiliki keterhubungan dalam pembinaan kapasitas K-UKM



Jaringan Korporasi dan Regulator Utama

Korporasi Besar (BUMN/Swasta) yang dapat menjadi off-taker dan Lembaga Pemerintah yang memiliki peran vital dalam perluasan pasar UKM dan penguatan rantai nilai Koperasi.

PENGELOLA LEMBAGA IB-JSI

Pengelola Inkubator Bisnis Jalin Sinergi Indonesia ditetapkan berdasarkan Surat Keputusan Ketua Yayasan Jalin Sinergi Indonesia Nomor: SK.011/YJSI/XI/2023, tertanggal 03 November 2023.

JABATAN DALAM INKUBATOR	NAMA	URAIAN TUGAS POKOK
Koordinator Inkubator	Munadhir	<ul style="list-style-type: none">Bertanggung jawab atas seluruh operasional dan program InkubatorMelakukan koordinasi dengan Yayasan, menyusun rencana strategis, dan laporan kinerja.
Manajer Inkubator	Abdul Hafid	<ul style="list-style-type: none">Merancang dan melaksanakan kurikulum inkubasi, menyeleksi tenant, dan mengawasi proses pendampingan wirausaha.Membangun jaringan dan kemitraan dengan lembaga/industri/investor serta mengelola publikasi dan citra Inkubator

JABATAN DALAM INKUBATOR	NAMA	URAIAN TUGAS POKOK
Divisi Program Akselerasi dan Mentoring	Ratnawati Salam	<ul style="list-style-type: none"> Mengelola dan melaksanakan seluruh tahapan program akselerasi (Pra-Inkubasi, Inkubasi Inti, dan Pasca-Inkubasi) Mengoordinasikan mentor dan pendamping lapangan untuk memberikan pendampingan teknis dan manajerial (1-on-1) yang intensif dan customized
Divisi Kemitraan dan Pendanaan	Muhammad Fahreza	<ul style="list-style-type: none"> Merancang dan mengeksekusi perjanjian kerja sama strategis dengan entitas kunci (pemerintah, BUMN, korporasi swasta, dan investor) untuk menciptakan sinergi berantai yang secara langsung membuka akses pasar dan sumber daya bagi K-UKM. Menghubungkan Koperasi dan UKM dengan sumber daya pembiayaan serta menyediakan dan memastikan akses permodalan yang memadai dan berkelanjutan bagi K-UKM.
Divisi Informatika dan Digitalisasi	Andi Aulia Cahyana Resky	<ul style="list-style-type: none"> Memberikan bimbingan teknis dan manajerial secara intensif (1-on-1) untuk membantu Tenant memecahkan masalah operasional dan mengimplementasikan rencana aksi yang telah disepakati. Melakukan pengawasan rutin terhadap progres bisnis Tenant, memvalidasi data kinerja, serta melaporkan kendala dan capaian secara periodik kepada Divisi Program Akselerasi.

JABATAN DALAM INKUBATOR	NAMA	URAIAN TUGAS POKOK
Pendamping/Mentor	<ul style="list-style-type: none"> - Putra Handayani - Adriansyah - Achmad Kafrawi - Abdul Rahman - Akhmad Muhammadin 	<ul style="list-style-type: none"> • Memberikan bimbingan teknis dan manajerial secara intensif (1-on-1) untuk membantu Tenant memecahkan masalah operasional dan mengimplementasikan rencana aksi yang telah disepakati. • Melakukan pengawasan rutin terhadap progres bisnis Tenant, memvalidasi data kinerja, serta melaporkan kendala dan capaian secara periodik kepada Divisi Program Akselerasi.

BAGAN ORGANISASI IB-JSI

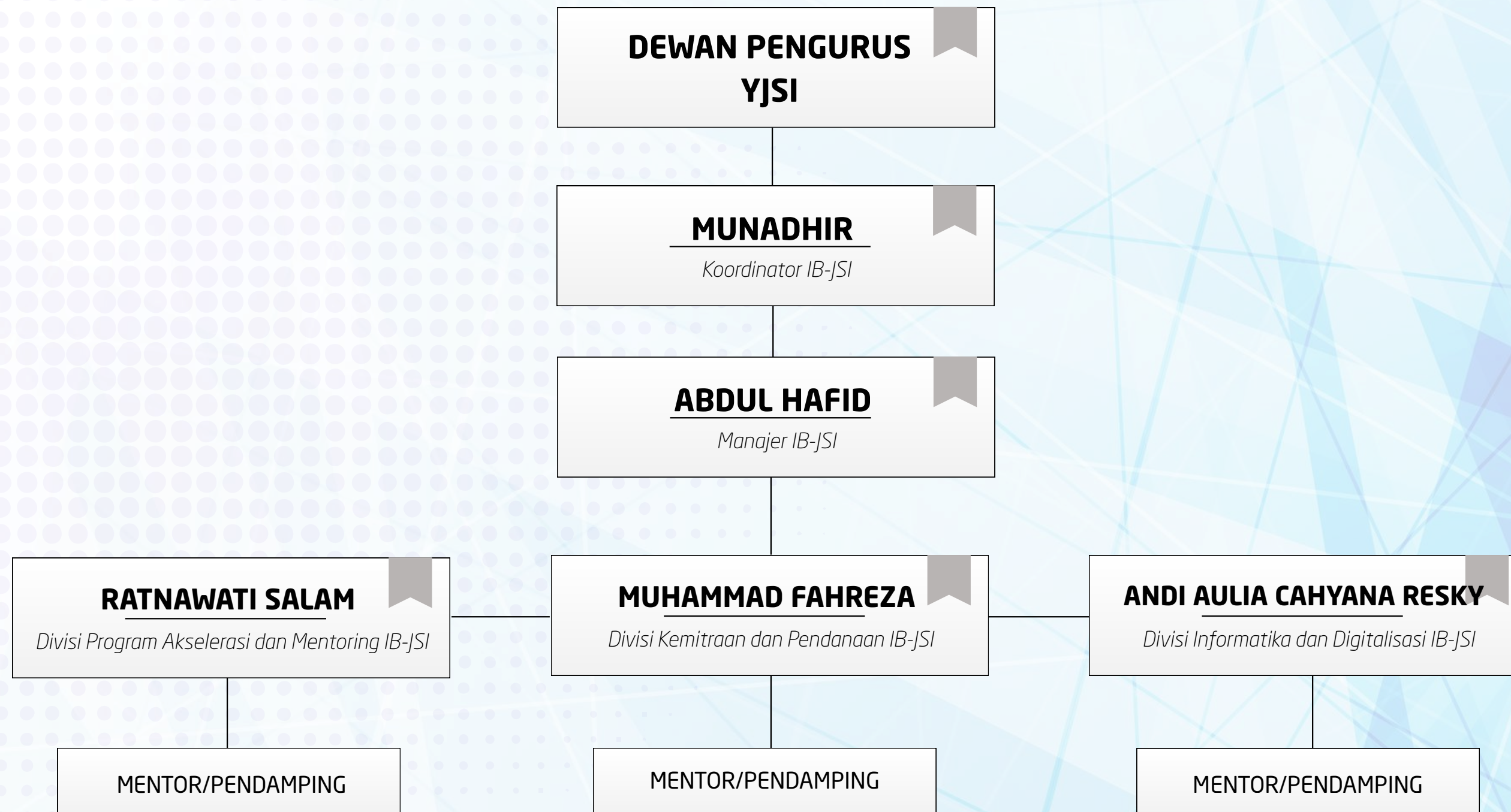

TAHAPAN **INKUBASI** IB-JSI

TAHAP PRA INKUBASI

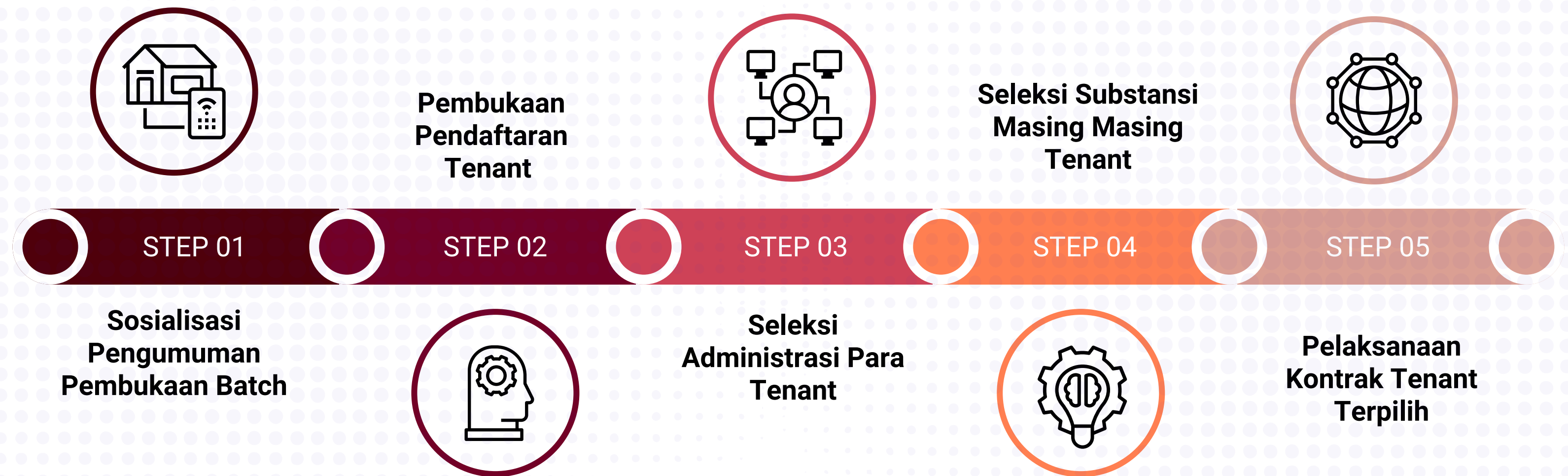

TAHAPAN **INKUBASI** IB-JSI

TAHAP INKUBASI

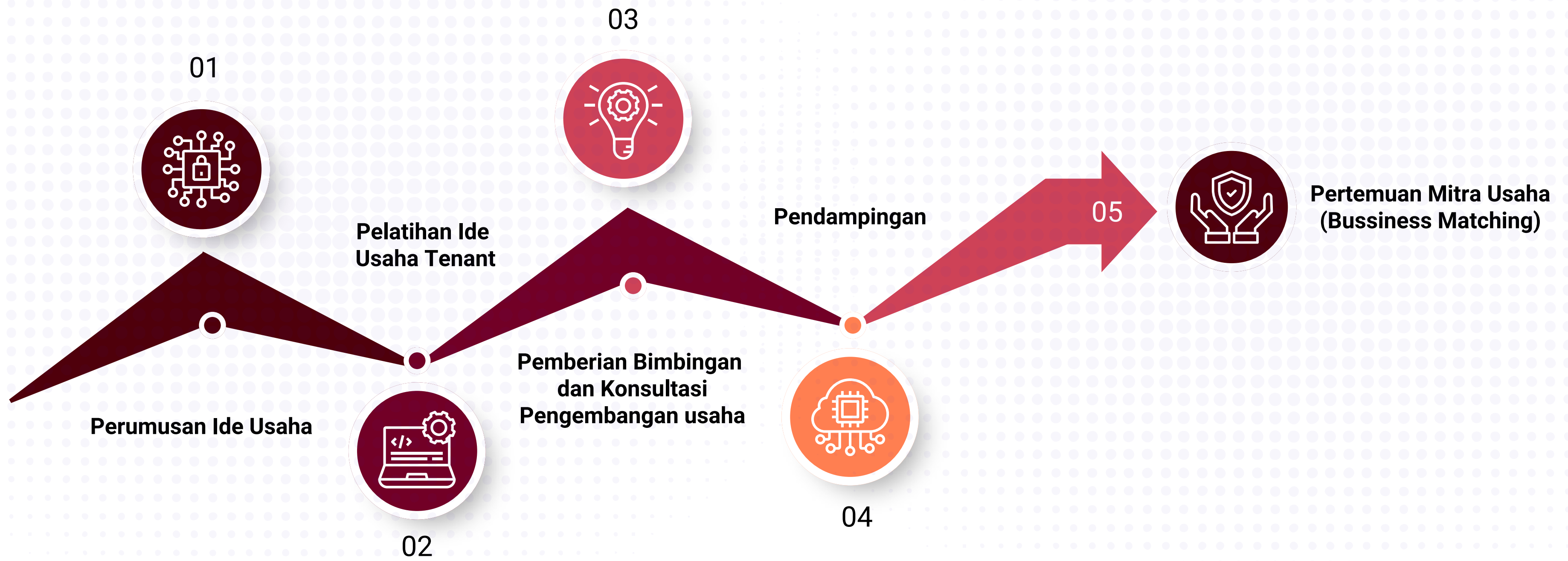

TAHAPAN **INKUBASI** IB-JSI

TAHAP PASCA INKUBASI



MODEL **BISNIS** IB-JSI

Model Bisnis Inkubator Bisnis Jalin Sinergi Indonesia (IB-JSI) dipetakan menggunakan Business Model Canvas (BMC) 9 Pilar, dengan fokus utama pada Proposisi Nilai berupa akselerasi Koperasi dan UKM (K-UKM) menjadi entitas Modern, Digital, dan Global. Nilai ini diwujudkan melalui Kegiatan Utama berupa program inkubasi berstandar (PermenKop 14/2023) dan didukung oleh Kemitraan Strategis yang membuka jalur pendanaan dan pasar ekspor.

BUSINESS MODEL CANVAS IB-JSI

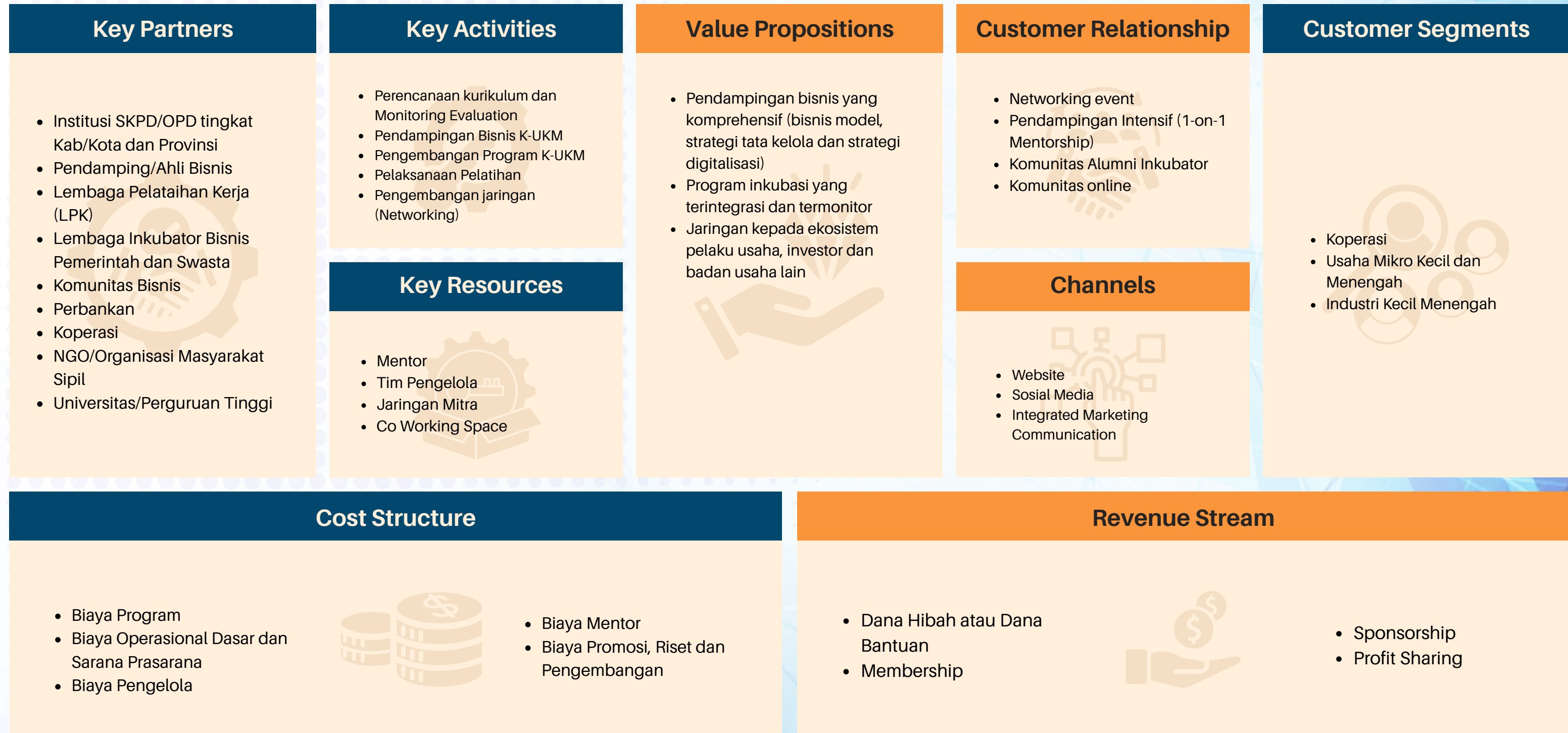

NILAI UNIK DAN KEUNGGULAN IB-JSI

Program Inkubasi

- Program IB-JSI fokus pada perbaikan fondasi Kelembagaan Koperasi yang kompleks (misalnya, restrukturisasi anggota, digitalisasi simpan pinjam/transaksi internal) dan optimalisasi rantai nilai UKM yang membutuhkan intervensi spesifik
- Dalam menjalankan program inkubasi untuk koperasi, IB-JSI akan bekerjasama dengan koperasi yang telah menjalin kerjasama dengan LPDB, sehingga dapat menjadi contoh langsung untuk tenant koperasi dalam bertumbuh. Adapun koperasi yang kami maksud adalah KPRI UNM
- Dalam masa materi praktikum inkubasi, tenant koperasi akan melihat langsung proses operasionalisasi di koperasi contoh

Dampak

- IB-JSI tidak hanya membantu Tenant dalam proses operasionalisasi, namun menempatkan K-UKM di jantung produksi atau distribusi
- IB-JSI berinvestasi pada kesuksesan jangka panjang Tenant dan akuntabel terhadap klaim dampaknya

Keunggulan Lain

- IB-JSI melakukan pendekatan proaktif dalam membangun ekosistem, memastikan setiap kemitraan menghasilkan dampak yang terukur dan dapat direplikasi bagi Tenant.
- Struktur pendanaan IB-JSI yang mencakup mekanisme profit sharing berarti IB-JSI memiliki "kulit dalam permainan". Keberhasilan finansial inkubator secara langsung terikat pada keberhasilan Tenant mendapatkan pendanaan atau kontrak, mendorong IB-JSI untuk memberikan nilai maksimal.



TERIMA KASIH