

**165++**  
Supported SMEs



# PITCH DECK

**Lembaga Inkubasi Ursa Consulting**

Model Inkubator Hybrid | Ekonomi Kreatif

Daerah Istimewa Yogyakarta  
Tahun 2026

**Identitas Inkubator** 01

**Fundamental Strategis** 02

**Legalitas Kelembagaan** 03

**Business Model canvas** 04

**SDM Inkubator** 05

**Sarana Infrastruktur** 06

07 **Risk & Compliance**

08 **Pelaporan**

09 **Proses Inkubasi**

10 **Ekosistem Kemitraan**

11 **Output & Kinerja Tenant**

12 **Closing - Positioning Value**



# Daftar Isi

# 01. Identitas Inkubator & 02. Fundamental Strategis

“ **URSA** merupakan lembaga inkubator bisnis berbasis konsultasi dan pelatihan yang dikelola oleh akademisi dan praktisi di bidang Bisnis, Manajemen, Hukum, SDM, dan Teknologi. Berdiri sejak 2021, **URSA** berkomitmen menjadi mitra strategis bagi pelaku UMKM dan startup dalam menghadapi tantangan era digital.

Model inkubasi: **Hybrid (Pendampingan + Pelatihan + Digital)**

Identitas Lembaga Ursa Cosulting	
Nama Lembaga	Ursa Consulting (PT Ursa Mitra Kreatif)
Alamat	Jl. Halmahera No. E134, Nogotirto II, Gamping, Sleman, D.I. Yogyakarta
Kontak	+62 878 8845 9994   info@ursa.co.id
Website	www.ursa.co.id
Tahun Berdiri	2021
Model Inkubator	Hybrid - Ekonomi Kreatif

## Visi Lembaga

Berkomitmen menjadi perusahaan konsultan **bereputasi dan terpercaya** yang senantiasa mengutamakan **kepuasan** klien dan mengedepankan nilai-nilai **kekeluargaan**.

## Misi Lembaga

- Menjadi **Mitra Terpercaya** Bagi Klien Kami.
- Memberikan nilai yang luar biasa melalui **layanan konsultasi** yang disesuaikan.
- Mengedepankan tata kelola perusahaan yang baik untuk **menjaga reputasi dan integrasi** perusahaan.
- Berkomitmen untuk selalu **tumbuh dan berkembang** dari hari ke hari bersama semua stakeholders.

# 03. Legalitas & Kelembagaan

**KEPUTUSAN MENTERI HUKUM DAN HAK ASASI MANUSIA REPUBLIK INDONESIA  
NOMOR AHU-0044595.AH.01.01.TAHUN 2022  
TENTANG  
PENGESEHAN PENDIRIAN BADAN HUKUM PERSEROAN TERBATAS  
PT URSA MITRA KREATIF**

Menimbang : a. Bahwa berdasarkan Permohonan Notaris ADITYA RENNI ROSANTI S.H., M.KN., sesuai salinan Akta Nomor 01 Tanggal 04 Juli 2022 yang dibuat oleh ADITYA RENNI ROSANTI S.H., M.KN. tentang Pendirian Badan Hukum PT URSA MITRA KREATIF tanggal 05 Juli 2022 dengan Nomor Pendaftaran 4022070534100921 telah sesuai dengan persyaratan pengesahan Pendirian Badan Hukum Perseroan;  
b. Bahwa berdasarkan pertimbangan sebagaimana dimaksud dalam huruf a, perlu menetapkan keputusan Menteri Hukum dan Hak Asasi Manusia tentang Pengesahan Pendirian Badan Hukum PT URSA MITRA KREATIF.

**MEMUTUSKAN :**

Menetapkan  
KESATU : Mengesahkan pendirian badan hukum - PT URSA MITRA KREATIF - yang berkedudukan di KABUPATEN SLEMAN karena telah sesuai dengan Data Format Isian Pendirian yang disimpan di dalam database Sistem Administrasi Badan Hukum sebagaimana salinan Akta Nomor 01 Tanggal 04 Juli 2022 yang dibuat oleh ADITYA RENNI ROSANTI S.H., M.KN., yang berkedudukan di KABUPATEN KULON PROGO.  
KEDUA : Modal dasar, modal yang ditempatkan dan modal disetor sebagaimana yang tercantum dalam akta yang disebut pada poin PERTAMA.  
KETIGA : Jenis Perseroan SWASTA NASIONAL.  
KEEMPAT : Susunan Pemegang Saham, Dewan Komisaris dan Direksi Terlampir.  
KELIMA : Keputusan ini berlaku sejak tanggal ditetapkan.  
Apabila ternyata dikemudian hari terdapat kekeliruan maka akan diperbaiki sebagaimana mestinya dan/atau apabila terjadi kesalahan, keputusan ini akan dibatalkan atau dicabut.

Ditetapkan di Jakarta, Tanggal 05 Juli 2022.  
a.n. MENTERI HUKUM DAN HAK ASASI MANUSIA  
REPUBLIK INDONESIA  
DIREKTUR JENDERAL ADMINISTRASI HUKUM UMUM,  
Cahyo Rahadian Muzhar, S.H., LL.M.  
19690918 199403 1 001

DICETAK PADA TANGGAL 05 Juli 2022  
DAFTAR PERSEROAN NOMOR AHU-0127456.AH.01.11.TAHUN 2022 TANGGAL 05 Juli 2022

**Akta  
Pendirian**

**NOTARIS  
KABUPATEN KULON PROGO**

**Aditya Renni Rosanti, S.H., M.Kn.**

SALINAN  
AKTA PERNYATAAN KEPUTUSAN RAPAT UMUM LUAR BIASA  
PARA PEMEGANG SAHAM PERSEROAN TERBATAS  
PT. URSA MITRA KREATIF

Nomor : 01.  
Tanggal : 11-04-2023.

Banyunganti Lor, Jl. Pengasih - Sentolo, Sentolo  
Kulon Progo, Yogyakarta 55664

0838 6721.8040 | adityarenni@mail.ugm.ac.id

**SK AHU  
Kemenkumham**

**PEREMINTAH REPUBLIK INDONESIA**

**PERIZINAN BERUSAHA BERBASIS RISIKO  
NOMOR INDUK BERUSAHA: 1810220138894**

Berdasarkan Undang-Undang Nomor 6 Tahun 2023 tentang Penetapan Peraturan Pemerintah Pengganti Undang-Undang Nomor Tahun 2022 tentang Cipta Kerja Menjadi Undang-Undang, Pemerintah Republik Indonesia menerbitkan Nomor Induk Berusaha (NIB) kepada:

1. Nama Pelaku Usaha	: PT URSA MITRA KREATIF
2. Alamat Kantor	: PERUMAHAN NOGOTIRTO 2, JALAN HALMAHERA E 134, Desa/Kelurahan Nogotirto, Kec. Gamping, Kab. Sleman, Provinsi Daerah Istimewa Yogyakarta, Kode Pos: 55592
No. Telepon	: 0818260554
Email	: ursamitratreatifoss@gmail.com
3. Status Penanaman Modal	: PMDN
4. Kode Klasifikasi Baku Lapangan Usaha Indonesia (KBLI)	: Lihat Lampiran
5. Skala Usaha	: Usaha Kecil

NIB ini berlaku di seluruh wilayah Republik Indonesia selama menjalankan kegiatan usaha dan berlaku sebagai hak ak kepastian, pendaftaran kepastian jaminan sosial kesehatan dan jaminan sosial ketenagakerjaan, serta bukti pemenuh laporan pertama Wajib Laporan Ketenagakerjaan di Perusahaan (WLKP).

Pelaku Usaha dengan NIB tersebut di atas dapat melaksanakan kegiatan berusaha sebagaimana terlampir dengan memperhatikan ketentuan peraturan perundang-undangan.

Diterbitkan di Jakarta, tanggal: 18 Oktober 2022

**Menteri Investasi dan Hilirisasi/  
Kepala Badan Koordinasi Penanaman Modal,**

Ditandatangani secara elektronik

Dicetak tanggal: 7 Desember 2024

1. Dokumen ini diterbitkan sistem OSS berdasarkan data dari Pelaku Usaha, tersimpan dalam sistem OSS, yang menjadi tanggung jawab Pelaku Usaha.  
2. Dalam hal terjadi kekeliruan isi dokumen ini akan dilakukan perbaikan sebagaimana mestinya.  
3. Dokumen ini telah ditandatangani secara elektronik menggunakan sertifikat elektronik yang diterbitkan oleh BSN-BSSN.  
4. Data lengkap Perizinan Berusaha dapat diperoleh melalui sistem OSS menggunakan hak akses.

**NIB  
Nomor Induk Berusaha**

# Posisi dalam Struktur Organisasi

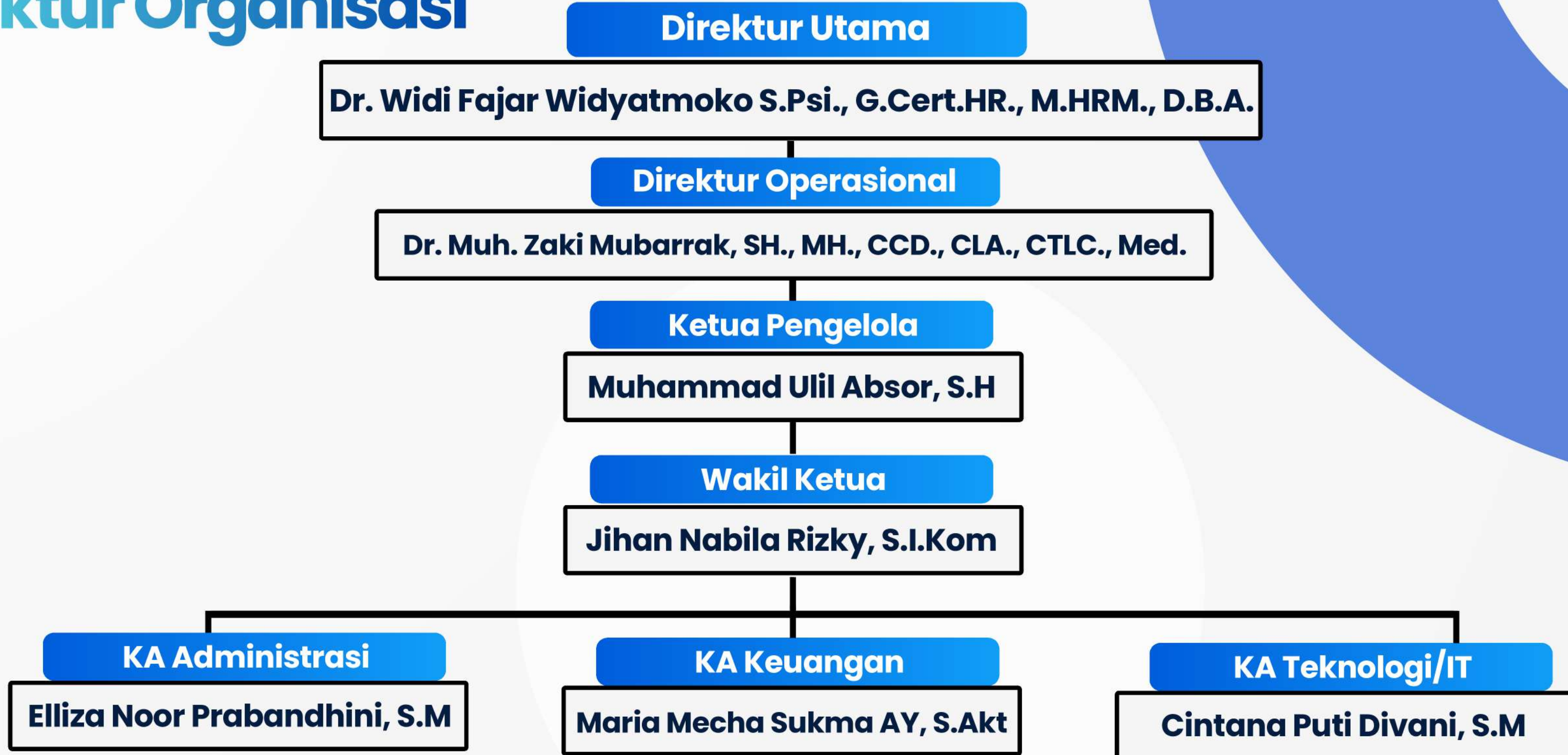

★ **Surat Delegasi Wewenang : No. 114/INT1-ST/UMK/VI/2022** ★  
Berlaku sejak 6 Juni 2022

# 04. Business Model

## Key Partners

- Dinas Koperasi & UKM
- Pemerintah daerah
- Komunitas UMKM
- Mentor praktisi
- Mitra industri
- Akademisi
- HIPMI
- KADIN

## Key Activities

- Seleksi Tenant
- Pelatihan dan Workshop
- Monitoring Bisnis
- Monitoring Tenant
- Evaluasi Tenant
- Business Match
- Jejaring Kolaborasi

## Key Resources

- Mentor & fasilitator
- Kurikulum inkubasi
- Jaringan Mitra
- Sistem digital dan database
- Infrastruktur pelatihan
- Tim Operasional

## Value Proposition

- Pendampingan bisnis praktikal
- Penguatan kapasitas UMKM
- Akses jejaring dan kolaborasi
- Pendekatan hybrid fleksibel
- Program berbasis kebutuhan lapangan

## Customer Relationship

- Community Engagement
- Pendampingan Intensif
- Coaching berkelanjutan
- Kunjungan Partner

## Channel

- Website URSA
- Media sosial
- Referral Peserta
- Jejaring Dinas
- Forum Komunitas

## Customer Segments

- Pelaku UMKM
- Calon wirausaha
- UMKM ekonomi kreatif
- UMKM ultra mikro
- Lembaga Pemerintah & Swasta

## Cost Structure

- Honorarium Mentor & Fasilitator
- Operasional Pelatihan
- Venue dan fasilitas
- Konsumsi
- Modul dan materi
- Sistem dan database

## Revenue Streams

- Program kerja sama pemerintah
- CSR perusahaan
- Kolaborasi mitra strategis

# 05. SDM Inkubator



**Widi Fajar Widyatmoko, S.Psi.,  
G.Cert.HR., M.HRM., DBA., CODP**

Direktur Utama Ursa Mitra Kreatif  
Organizational Development Expert



**Dr. Muh. Zaki Mubbarak, S.T., SH.,  
MH., CCD., CLA., CTLC., Med.**

Direktur Operasional Ursa Mitra Kreatif  
Legal Expert



**Arif Singapurwoko, SE., MBA.,  
Ph.D(c), CIB., CSA.**

Business Development Expert

**Rasio Pendamping: Tenan**

**1:10 (Intensif)**

**1:20 (Reguler)**

**1:35 (Komunitas)**



**Gia Rizky, S.M.B., M.M.**  
Human Capital Expert



**Nararya Rahadyan Budiyo, S.Pd.,  
M.Pd CNCP., CPSP., CLMA., CRSP**  
Learning and Development Expert



**Nur Ariefin Addinpujoartanto,  
S.E., MBA., CSA.**  
Financial Management Expert



**Edza Aria Wikurendra, S.KL.,  
M.KL, PhD.**  
Experts in environmental health and waste  
management



**Dr. (Cand) Wahyu Adi  
Mudiparwanto, S.H., M.Kn.**  
Business Law and Licensing Expert



**Novi Ria Rahmawati, S.E.,  
M.Ec.Dev**  
Digital Marketing and Business Branding  
Expert



**Debora Ayu, ACC., CPC**  
Bussines Owner & Content Creator Expert



**Yudhi Prasetyo, S.I.Kom,  
M.I.Kom**  
Sales and Business Development Expert

## 06. Sarana Infrastruktur

**Ruang Pelatihan,  
Diskusi dan Meeting**



**Gedung Utama Kantor  
Ursa Mitra Kreatif  
(Ursa Consulting)**

**Ruang untuk Podcast  
dan Ruang Digital**



**Ruang Private diskusi  
Meeting, Coaching  
dan Mentor**

# 07. Risk & Compliance

## Pakta Integritas

“URSA Consulting menerapkan prinsip **integritas, profesionalisme, transparansi, dan akuntabilitas** dalam seluruh pelaksanaan program inkubasi, pelatihan, dan pendampingan UMKM.

Seluruh **tim pengelola, mentor, fasilitator, serta pihak** yang terlibat dalam program diwajibkan untuk:”



## Komponen utama

- Melaksanakan tugas secara profesional dan bertanggung jawab
- Menjaga transparansi dalam pelaksanaan program
- Menghindari konflik kepentingan dalam proses seleksi dan pendampingan tenant
- Tidak melakukan penyalahgunaan kewenangan dan anggaran program
- Menjaga kerahasiaan data tenant dan mitra
- Memberikan layanan pendampingan secara objektif dan adil
- Menjaga nama baik lembaga dan mitra kerja sama

1

**PENANDATANGANAN PAKTA INTEGRITAS OLEH TIM PELAKSANA**

2

**SOP PELAKSANAAN PROGRAM DAN MONITORING**

3

**DOKUMENTASI KEGIATAN SECARA TERBUKA DAN TERUKUR**

4

**EVALUASI KINERJA TIM DAN MENTOR SECARA BERKALA**

# Mekanisme Pengaduan



## TUJUAN

- Menjaga **kualitas layanan** program
- Menampung **aspirasi dan masukan** peserta
- Menindaklanjuti **kendala** selama program berlangsung
- Mencegah **potensi pelanggaran** dalam pelaksanaan program



## KANAL ADUAN

- **Email** resmi lembaga
- **WhatsApp** layanan program
- **Form evaluasi** kegiatan
- **Feedback** saat monitoring dan mentoring
- **Media komunikasi** resmi program



## TINDAK LANJUT

- Pengaduan **diterima** oleh tim administrasi
- Dilakukan **verifikasi dan klasifikasi** pengaduan
- Pengaduan **diteruskan kepada penanggung jawab** program
- Dilakukan **tindak lanjut dan penyelesaian**
- **Hasil penyelesaian** diinformasikan kepada pihak terkait

# Monitoring Kepatuhan

**“URSA Consulting melakukan monitoring kepatuhan program sesuai dengan SOP, target program, dan standar kualitas layanan”**

## • Fokus Monitoring •

### Kepatuhan Program

- Kesesuaian sesuai dengan TOR dan jadwal kegiatan
- Kehadiran peserta dan mentor
- Kualitas materi dan proses mentoring
- Kelengkapan dokumentasi kegiatan

### Kepatuhan Administrasi

- Kelengkapan laporan kegiatan
- Validasi administrasi peserta
- Monitoring penggunaan anggaran
- Dokumentasi LPJ dan bukti kegiatan

### Kepatuhan Layanan

- Kepuasan peserta
- Konsistensi pendampingan tenant
- Responsivitas mentor dan tim
- Kualitas komunikasi program

### Metode Monitoring

- Monitoring langsung saat kegiatan
- Evaluasi berkala
- Feedback peserta
- Review dokumen dan laporan
- Monitoring progres tenant

### Output Monitoring

- Laporan evaluasi program
- Rekomendasi perbaikan
- Peningkatan kualitas layanan
- Penguatan tata kelola program



A RISIKO OPERASIONAL	
POTENSI RISIKO	MITIGASI
<ul style="list-style-type: none"> <li>Keterlambatan pelaksanaan kegiatan</li> <li>Rendahnya partisipasi peserta</li> <li>Kendala teknis saat pelatihan</li> <li>Ketidaksesuaian jadwal mentor</li> </ul>	<ul style="list-style-type: none"> <li>Penyusunan timeline terstruktur</li> <li>Reminder dan komunikasi aktif peserta</li> <li>Persiapan teknis sebelum kegiatan</li> <li>Penyediaan mentor cadangan</li> </ul>

B RISIKO PROGRAM	
POTENSI RISIKO	MITIGASI
<ul style="list-style-type: none"> <li>Materi tidak sesuai kebutuhan tenant</li> <li>Rendahnya implementasi hasil pelatihan</li> <li>Tenant kurang aktif dalam pendampingan</li> </ul>	<ul style="list-style-type: none"> <li>Assessment kebutuhan tenant di awal</li> <li>Pendekatan praktik dan studi kasus</li> <li>Monitoring progres tenant secara berkala</li> <li>Pendampingan intensif berbasis kebutuhan</li> </ul>

C RISIKO ADMINISTRASI & KEUANGAN	
POTENSI RISIKO	MITIGASI
<ul style="list-style-type: none"> <li>Ketidaksesuaian dokumen LPJ</li> <li>Keterlambatan administrasi</li> <li>Kesalahan dokumentasi anggaran</li> </ul>	<ul style="list-style-type: none"> <li>SOP administrasi dan pelaporan</li> <li>Checklist dokumentasi kegiatan</li> <li>Verifikasi dokumen sebelum pelaporan</li> <li>Monitoring internal administrasi dan keuangan</li> </ul>

D RISIKO REPUTASI	
POTENSI RISIKO	MITIGASI
<ul style="list-style-type: none"> <li>Ketidakpuasan peserta</li> <li>Komplain stakeholder</li> <li>Kualitas layanan tidak konsisten</li> </ul>	<ul style="list-style-type: none"> <li>Sistem feedback peserta</li> <li>Evaluasi mentor dan layanan</li> <li>Respons cepat terhadap pengaduan</li> <li>Continuous improvement program</li> </ul>

# 08. Pelaporan

## Sistem Pelaporan Internal

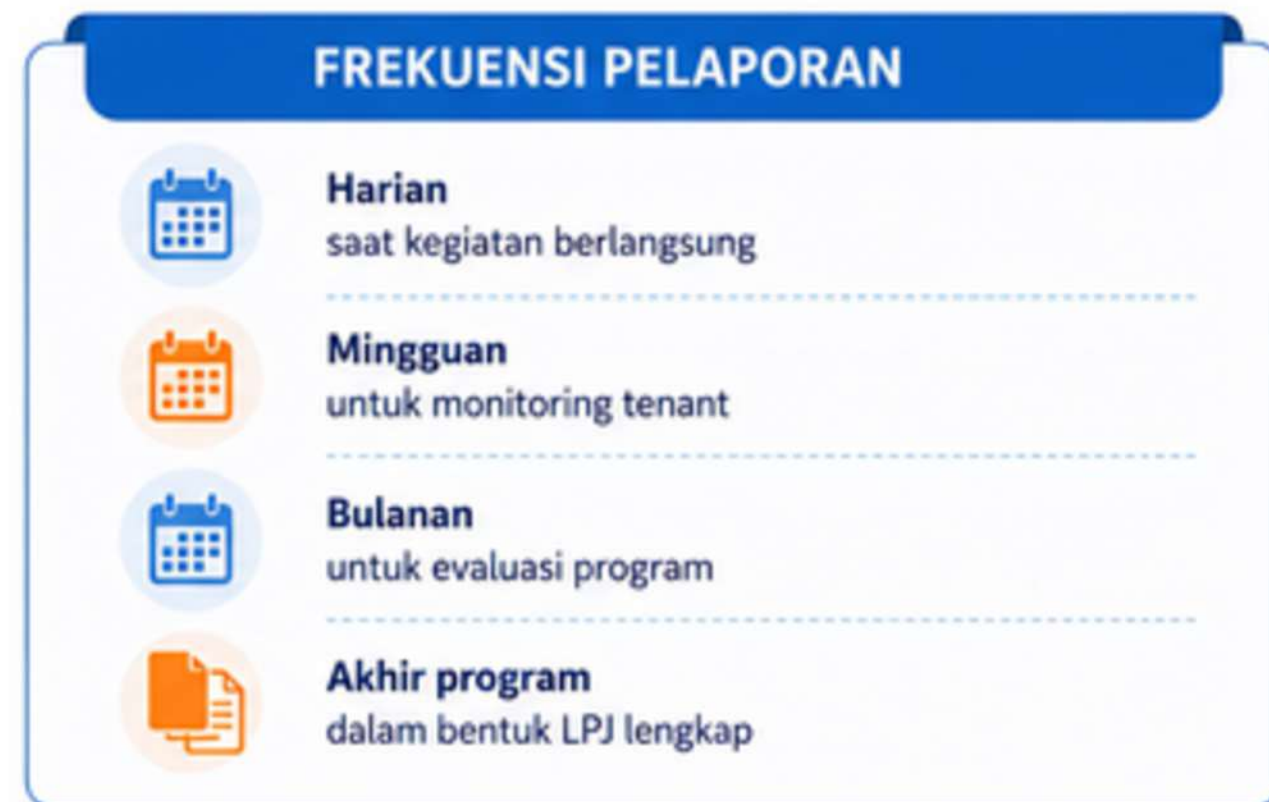

# Sistem Pelaporan SiPENSI

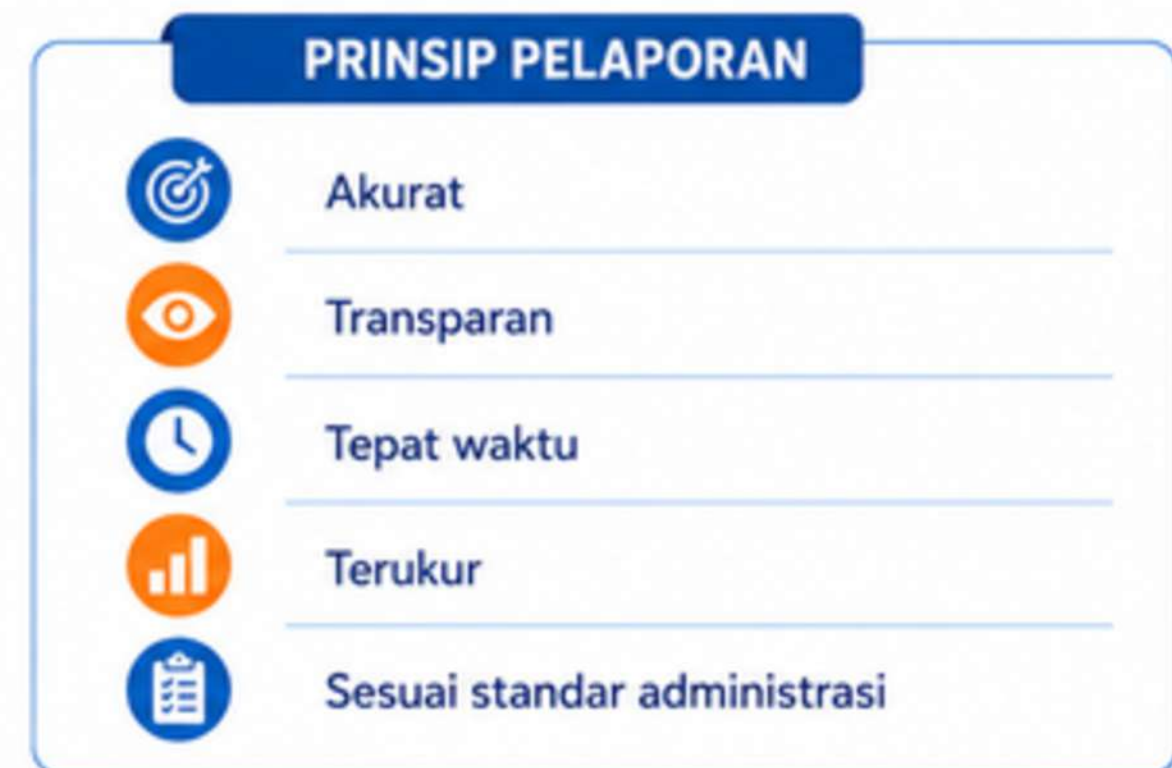

# Data-Driven Decision Making



**A** **PENGEMBANGAN KURIKULUM**



Data kebutuhan tenant digunakan untuk:

- Menyesuaikan materi pelatihan
- Menentukan topik prioritas
- Mengembangkan metode pendampingan

**B** **PENGUATAN PROGRAM INKUBASI**



Data monitoring digunakan untuk:

- Menentukan tenant yang membutuhkan pendampingan intensif
- Mengidentifikasi kendala utama UMKM
- Menentukan strategi pengembangan tenant

**C** **EVALUASI KINERJA PROGRAM**



Data evaluasi digunakan untuk:

- Mengukur efektivitas program
- Menilai kualitas layanan
- Menentukan perbaikan program berikutnya

**D** **PENGAMBILAN KEPUTUSAN STRATEGIS**



Data program menjadi dasar dalam:

- Pengembangan model inkubasi
- Penentuan fokus sektor tenant
- Penguatan jejaring dan kolaborasi
- Penyusunan roadmap pengembangan inkubator

# 09. Proses Inkubasi

## 1 Seleksi & Rekrutment Tenant

- Formulir pendaftaran
- Seleksi administrasi
- Sistem skoring (min. 70)
- Penetapan & kontrak
- Inkubasi 3–6 bulan

## 2 Pelaksanaan Program Inkubasi

- Bimtek Inclass 3–5 hari
- Pretest & Posttest
- Pendampingan intensif one-on-one/kelompok

## 3 Monitoring & Evaluasi Berkala

Evaluasi bulanan oleh pendamping. Target: kelulusan  $\geq 80\%$ , peningkatan omzet  $\geq 20\%$ , kepuasan  $\geq 4/5$

## 4 Pasca dari Program Inkubasi

- Evaluasi akhir
- Status 'Lulus'
- Akses KUR/investor
- Jejaring Alumni URSA Community

## 5 Pengelolaan Dana & Pelaporan

RAB: Bimtek **30%**, Pendampingan **30%**, Operasional **25%**, Evaluasi **10%**, Pelaporan **5%**. Laporan ke mitra maks. **30 hari**

## 6 Manajemen Risiko & Integritas

Pakta integritas pendamping & tenant. Terminasi: surat teguran → tenggang 7 hari → SK terminasi



## SOP Pengelolaan Inkubator & Sistem Tata Kelola

- *Pelaporan Berkala*
- *Sistem Akuntabilitas Internal*
- *Pakta Integritas Pendamping & Tenant*
- *Evaluasi Kinerja Bulanan*



**Inkubasi Bisnis  
(Pendampingan & Pelatihan)**

Membantu startup berkembang melalui pelatihan, pendampingan, dan akses sumber daya.



**Inkubasi Digital  
(Inkubasi Teknologi)**

Mendorong perkembangan startup digital, aplikasi, dan produk teknologi lainnya.



**Inkubasi Sosial  
(Social Incubation)**

Mendukung pengusaha dengan dampak sosial: kemiskinan, pendidikan, dan kesehatan.



**Community-Based  
Incubation**

Menumbuhkan usaha lokal berbasis pemberdayaan ekonomi masyarakat setempat.



**Seleksi &  
Rekrutmen**



**Fasilitas &  
Persiapan**

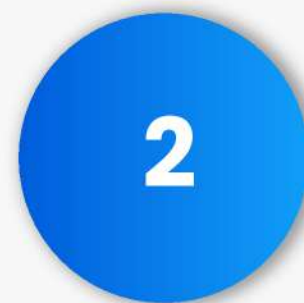

**Pelatihan &  
Workshop**



**Pendampingan  
Mentorship**



**Akses  
Modal**



**Pemasaran &  
Jaringan**

Open LOOP Incubation



## Kewirausahaan Dasar

- Mindset wirausaha
- Identifikasi peluang
- Business model canvas

## Manajemen Keuangan

- Pembukuan sederhana
- Arus kas & laporan
- Akses permodalan KUR

## Pemasaran Digital

- Branding produk
- E-commerce & marketplace
- Konten & media sosial

## Legalitas Perizinan Usaha

- NIB & perizinan
- Sertifikasi halal
- HKI & perlindungan

## Perencanaan Bisnis

- Business plan terstruktur
- Analisis pasar & kompetitor
- Strategi pertumbuhan

## Digitalisasi Bisnis Berkelanjutan

- HRIS & tool digital
- Fotografi produk & studio
- Podcast & konten video

# 10. Ekosistem & Kemitraan

## DPRD SLEMAN

Komisi B DPRD Kab. Sleman

---

- ✓ Sponsor resmi program Bimtek
- ✓ Ketua: Muh. Zuhdan, S.Pd., M.A.P
- ✓ 30 entrepreneurs DPRD-funded
- ✓ Political endorsement tertinggi
- ✓ Jaminan keberlanjutan program

## DINAS KOPERASI UKM

Kabupaten Sleman, DIY

---

- ✓ Partnership formal & resmi
- ✓ Supervisi 165+ entrepreneurs
- ✓ Support rekrutmen peserta
- ✓ Monitoring & evaluasi bersama
- ✓ Akses jaringan UMKM daerah

## DOKUMENTASI LENGKAP

Akuntabilitas & Transparansi

---

- ✓ 5 LPJ lengkap & terverifikasi
- ✓ Laporan keuangan transparan
- ✓ Data 165+ peserta tercatat
- ✓ Pre & post test terdokumentasi
- ✓ Foto & buktipelaksanaan



## MITRA INDUSTRI

### Kolaborasi Pengembangan UMKM & Inkubasi

URSA Consulting menjalin kerja sama dengan berbagai pihak dalam pelaksanaan program inkubasi, workshop, dan pendampingan UMKM, terutama melalui kolaborasi dengan:

#### MITRA STRATEGIS



- Dinas Koperasi dan UKM Kabupaten Sleman
- Pelaku usaha dan praktisi bisnis
- Mentor kewirausahaan
- Komunitas UMKM dan ekonomi kreatif
- Akademisi dan fasilitator profesional

#### BENTUK KOLABORASI



- Pelaksanaan program inkubasi UMKM
- Workshop kewirausahaan
- Bimtek pengembangan usaha
- Pendampingan bisnis dan digitalisasi
- Pengembangan kapasitas SDM UMKM

#### FOKUS PENGEMBANGAN



- Food & Beverage
- Crafting
- Ekonomi Kreatif
- UMKM berbasis digital



## MITRA PEMBIAYAAN

### Dukungan Pembiayaan & Program Kolaboratif

Dalam mendukung keberlanjutan program inkubasi, URSA Consulting membangun jejaring pembiayaan dan kolaborasi program melalui:

#### SUMBER DUKUNGAN



- Program kerja sama pemerintah daerah
- Dana program Dinas Koperasi & UKM
- CSR perusahaan
- Kolaborasi program pemberdayaan UMKM

#### PERAN MITRA PEMBIAYAAN



- Mendukung pelaksanaan program inkubasi
- Memperluas akses pelatihan dan pendampingan
- Mendukung pengembangan kapasitas tenant
- Memfasilitasi keberlanjutan program UMKM

#### NILAI TAMBAH



- Program lebih terukur dan berdampak
- Akses layanan lebih luas bagi UMKM
- Peningkatan kualitas layanan inkubasi
- Penguatan ekosistem UMKM daerah



## MITRA TEKNOLOGI & LEGALITAS

### Penguatan Digitalisasi dan Tata Kelola UMKM

URSA Consulting mendukung transformasi UMKM melalui pendekatan digitalisasi dan penguatan tata kelola usaha.

#### DUKUNGAN TEKNOLOGI



- Pendampingan digital marketing
- Penggunaan media sosial untuk branding
- Pemanfaatan marketplace
- Pendampingan penggunaan teknologi bisnis

#### DUKUNGAN LEGALITAS & TATA KELOLA



- Pendampingan administrasi usaha
- Penguatan pemahaman legalitas usaha
- Pendampingan NIB dan tata kelola dasar UMKM
- Penguatan dokumentasi dan administrasi tenant

#### PENDEKATAN PENDAMPINGAN



- Praktikal
- Berbasis kebutuhan tenant
- Hybrid mentoring
- Pendampingan langsung

# Hasil Konkrit Kemitraan

**“Collaboration Creates Sustainable Business Growth”**

URSA Consulting percaya bahwa pengembangan UMKM tidak dapat dilakukan sendiri, tetapi membutuhkan kolaborasi antara:

- **Pemerintah**
- **Industri**
- **Mentor**
- **Komunitas**
- **Akademisi**
- **Mitra strategis**

## Capaian Program

**165++**

Telah  
mendapatkan  
pendampingan

**100%**

Program inkubasi,  
workshop, dan bimtek  
secara berkelanjutan

**Naik  
Kelas**

Terbangunnya  
jejaring UMKM dan  
komunitas usaha

- **Peningkatan literasi bisnis dan digital**
- **UMKM mulai memanfaatkan digital marketing**
- **Penguatan branding dan pemasaran usaha**
- **Meningkatnya motivasi dan business mindset peserta**
- **Penguatan kolaborasi pemerintah dan UMKM**
- **Tumbuhnya komunitas pelaku usaha binaan**
- **Meningkatkan daya saing produk lokal**
- **Mendukung pengembangan ekonomi kreatif daerah**

# Tenan Binaan



and more....

# Kolaborasi Lembaga Eksternal



and more....

## 11. Output & Kinerja Tenant

**165+**

**Entrepreneurs  
Trasformed**

*5 Programs • 100% Success • 18 Months*

**Rp  
182 Jt**  
Total  
Investment

**25  
Apps**  
Live  
Deployed

**100 %**

**Success  
Rate**

# PELATIHAN



Program terstruktur  
untuk wirausaha &  
pelaku UMKM

# KONSULTASI



Pendampingan  
intensif  
berbasis kebutuhan  
nyata peserta

# INKUBASI



Ekosistem  
penumbuhan  
usaha baru berbasis  
teknologi

**5 Program Terpadu · Rp 182 Juta · 165+ Entrepreneurs**

**PUPM  
Workshop**

**Tanggal**

Juli 2025

**Peserta**

40

**Durasi**

1 Hari  
10 JPL

**Budget**

Rp 22.7 Jt

**100 % Success**

**Bimtek IT  
Kalasan**

**Tanggal**

Feb 2026

**Peserta**

25

**Durasi**

1 Bulan  
39 JPL

**Budget**

Rp 47.9 Jt

**100 % Success**

**Bimtek IT  
Cangkringan**

**Tanggal**

Feb – Mar 2026

**Peserta**

25

**Durasi**

1 Bulan  
39 JPL

**Budget**

Rp 47.9 Jt

**100 % Success**

**Bimtek  
Penumbuhan**

**Tanggal**

Okt 2025

**Peserta**

30

**Durasi**

5 Hari  
22 JPL

**Budget**

Rp 63.5 Jt

**100 % Success**

**Model yang Sama → Hasil yang Sama → Proven Scalable**

## BIMTEK IT KALASAN

09 Feb – 22 Feb 2026

	<b>Peserta</b>	<i>25 orang</i>
	<b>Durasi</b>	<i>39 JPL • 1 bulan</i>
	<b>Apps Deployed</b>	<i>25 / 25 (100%)</i>
	<b>Inklusif</b>	<i>36% KMS/KRM/KKM</i>
	<b>Peer Network</b>	<i>Aktif terbentuk</i>
	<b>Success Rate</b>	<i>100%</i>

**=**

## BIMTEK IT CANGKRINGAN

09 Feb – 07 Feb 2026

	<b>Peserta</b>	<i>25 orang</i>
	<b>Durasi</b>	<i>39 JPL • 1 bulan</i>
	<b>Apps Deployed</b>	<i>25 / 25 (100%)</i>
	<b>Inklusif</b>	<i>36% KMS/KRM/KKM</i>
	<b>Peer Network</b>	<i>Aktif terbentuk</i>
	<b>Success Rate</b>	<i>100%</i>

## Konsistensi Eksekusi Program



### CUMULATIVE GROWTH:



## Dari 0 Menjadi 25 Aplikasi Bisnis yang Live

1

### PROFILING

Pemetaan latar belakang & ide bisnis peserta

2

### IN-CLASS

21 JPL: No-Code Dev, UI/UX, Product Thinking

3

### STUDY VISIT

6 JPL: Benchmark UMKM sukses di Jawa Tengah

4

### MENTORING

3 sesi: Validasi, Iterasi, Launch Strategy

### Hasil Nyata

25

Aplikasi Bisnis Deployed & Live

100%

Success Rate (25/25)

36%

Kelompok Marginal

- ✓ 25 dari 25 aplikasi deployed dengan branding profesional
- ✓ Peer support network aktif (50+ anggota)
- ✓ 30-Day Action Plan tersusun untuk setiap peserta
- ✓ Peningkatan 100% pre-test ke post-test
- ✓ Peserta siap go-to-market secara mandiri

## Dari 0 Menjadi 25 Aplikasi Bisnis yang Live

**Rp 182 Jt**  
Total  
Investasi

**165+**  
Entrepreneurs  
Terlatih

**Rp 1.1 Jt**  
Biaya Per  
Peserta

**56%**  
Lebih Efisien  
dari Industri

### PERBANDINGAN BIAYA PER PESERTA

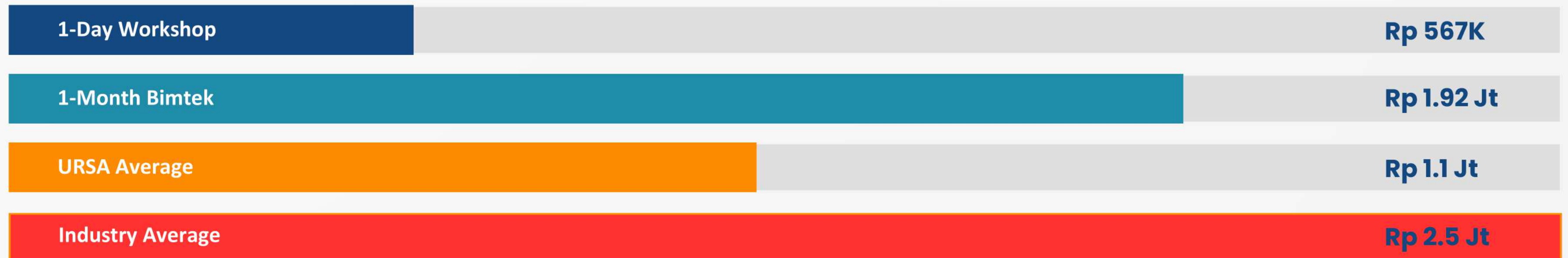

## Cakupan Penuh: 7 Kriteria · Proyeksi 29/35 (82.9%)

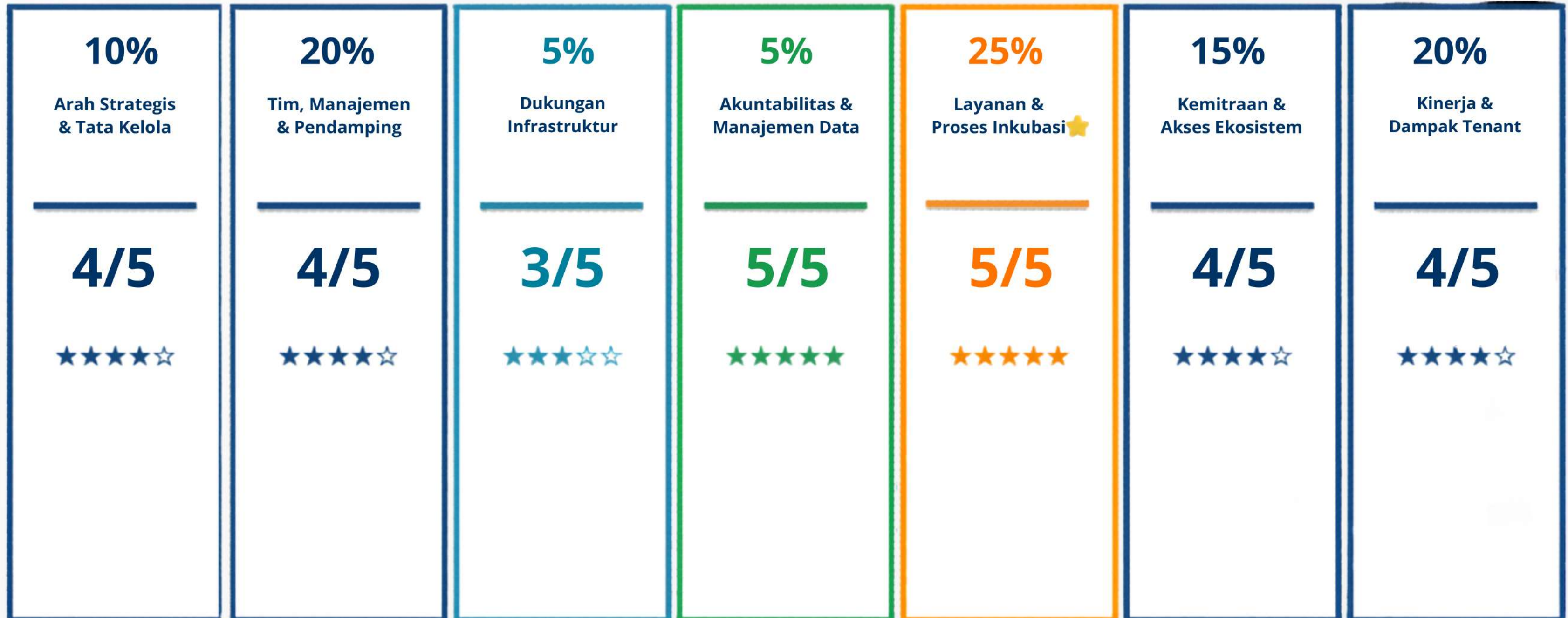

**PROYEKSI SKOR TOTAL: 29 / 35 = 82.9% = EXCELLENT 🏆**

# 12. Closing Positioning Value

## Proven Scalability

Model identik berhasil di 2 lokasi berbeda dengan hasil yang sama

## Technology Leadership

25 aplikasi bisnis deployed – bukan sekadar sertifikat pelatihan

## Cost Efficiency

Rp 1.1 Jt per peserta – 56% lebih hemat dari rata-rata industri

## Government Endorsement

DPRD + Dinas Koperasi endorse resmi semua program kami

## Inclusive Focus

36% peserta kelompok marginal – outcomes identik tanpa gap

## 100% Success Rate

Zero dropout di 5 program – zero gagal di semua metrik

# **165+** Entrepreneurs. **25 Apps. 100%** Success.

**Proven · Scalable · Inclusive · Government-Endorsed**

**5 Program**

Terlaksana Penuh

**Rp 182 Jt**

Total Investasi

**25 Apps**

Live di Pasar

**100%**

Success Rate

**29/35**

Proyeksi Score

# Our Portfolio

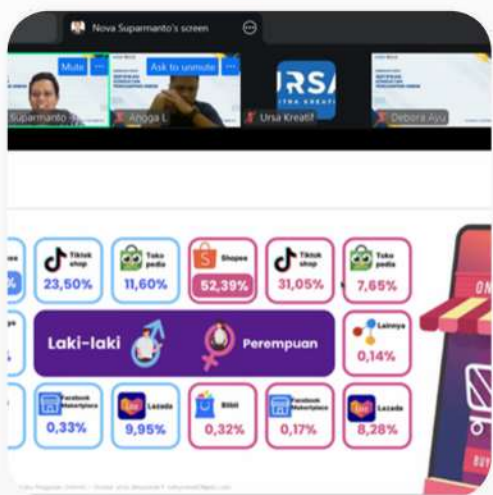



# Terima Kasih

**Lembaga Inkubasi Ursa Consulting**

Model Inkubator Hybrid | Ekonomi Kreatif

Daerah Istimewa Yogyakarta  
Tahun 2026